

ОДО «АЛЬФА-ГОМЕЛЬ»

Компьютерная программа

***"УЧЕТ ОСНОВНЫХ СРЕДСТВ И
НЕМАТЕРИАЛЬНЫХ АКТИВОВ
ПРЕДПРИЯТИЯ"***



КОМПАНИЯ
альфа

Гомель, 2012

ОГЛАВЛЕНИЕ

Введение.....	3
Начало работы с программой.....	4
Приступая к работе.....	5
Ввод остатков.....	8
Работа с основными видами документов.....	9
Поступление или передача(списание) ОС.....	10
Инвентарные карточки учета объектов ОС.....	12
Карточка расчета амортизационных отчислений.....	15
Модернизация ОС.....	16
Перемещение ОС..	17
Списание ОС.....	19
Списание объектов ОС (кроме автотранспорта).....	19
Списание объектов ОС (автотранспорта).....	20
Переоценка ОС.....	22
Расчет амортизационных отчислений.....	24
Вывод печатных форм отчетов.....	25
Ведомость наличия ОС.....	26
Печать итоговых сводов.....	27
Дополнительные группировки (развернутый расчет амортизации ОФ).....	27
Инвентаризационная опись (инв-1).....	28
Справка о начислении ОС (НА).....	30
Справка о списании ОС.....	31
Справка о поступлении ОС.....	31
Внутреннее перемещение ОС.....	32
Прочие печатные формы (документов).....	33
Акт о приеме-передаче объектов основных средств.....	33
Акт о приеме-сдаче отремонтированных объектов основных средств.....	35
Акт о списании автотранспортных средств.....	37
Акт о списании объекта основных средств(кроме автотранспорта).....	39
Накладная на внутренне перемещение ОС.....	41
Ведомость переоценки.....	42
Акт результатов переоценки.....	42
Лицензионное соглашение.....	43

Введение

Программа "Учет основных средств и нематериальных активов", далее «Программа», предназначена для автоматизации учета поступления, ввода в эксплуатацию, дооборудования, расчета амортизационных отчислений, переоценки, перемещения, выбытия основных средств и нематериальных активов.

Начисление амортизации основных средств и нематериальных активов, далее «ОС и НА», Программой, осуществляется в соответствии с Постановлением от 30 марта 2004 г. № 87/55/33/5 (8/10971) «О внесении изменений и дополнений в Положение о порядке начисления амортизации основных средств и нематериальных активов».

Учет ОС и НА настоящей Программой осуществляется в соответствии с Постановлением Министерства Финансов РБ от 26 декабря 2003 г. № 183 (8/10482) «О внесении изменений и дополнений в постановление Министерства финансов Республики Беларусь от 12 декабря 2001 г. № 118», согласно изложенной в нем Инструкции по бухгалтерскому учету основных средств.

Программа содержит типовые унифицированные формы первичной учетной документации по учету ОС и НА, утвержденные Постановлением Министерства финансов РБ от 8 декабря 2003 г. № 168.

Основные возможности программы:

- Расчет амортизационных отчислений может производиться по любому из предложенных методов (способов) начисления амортизации по каждому объекту ОС и НА независимо от остальных (например: производительный способ – для начисления амортизации автотранспорта от пробега, метод ускоренной амортизации для офисной техники, линейный для зданий и сооружений и т.п.).

- В программе реализован механизм «текущего отчетного периода», который позволяет легко и быстро изменять текущий отчетный период программы и соответственно, корректировать данные, формировать отчеты по выбранному периоду, пересчитывать итоги за выбранные промежутки времени, и соответственно, возвращаться в начальное состояние.

- Согласно Положения 2001, программа позволяет вести учет драгоценных металлов и камней, содержащихся в объектах основных фондов предприятия. Формирует отчеты об их наличии и движении.

- Как уже отмечалось, Программа содержит типовые унифицированные формы первичной учетной документации по учету ОС и НА, которые позволяют реализовать «документальный принцип учета», то есть, после добавления соответствующего документа в программу и его «проводки», все необходимые для соответствующего документа записи в инвентарную и расчетную карточки, а также книги по учету ОС и НА Программа делает самостоятельно. Естественно, документ можно распечатать и подшить, если это необходимо.

Программа включает достаточно емкий набор отчетов, позволяющих бухгалтеру получить информацию за произвольный период, в различных разрезах и с необходимой степенью детализации, основные из которых:

- Итоговые своды поступления (выбытия) ОС
- Динамика основных показателей ОС
- Ведомость (извещение) инвентаризации и оценки ОС
- Справка о списании ОС за период
- Справка о поступлении ОС за период
- Ведомость наличия драгоценных металлов
- Внутреннее перемещение за отчетный период
- Инвентаризационная опись ОС
- Инвентаризационная опись драгметаллов
- Отчет по драгоценным металлам
- Переоценка ОС
- Ведомость наличия ОС и НА
- и многие другие ...

Минимальные системные требования: Windows 95/98, 16Мб памяти, 7-12Мб на жестком диске, принтер формата А-4. Программа поддерживает многопользовательский режим.

Краткое описание установки

Программный комплекс "Альфа-Офис" предназначен для комплексной автоматизации системы документооборота предприятий, организаций и индивидуальных предпринимателей.

Основными компонентами позволяющими автоматизировать работу служб предприятия являются:

- Учет материальных ценностей и взаиморасчеты с контрагентами
- Учет основных средств, нематериальных активов и расчет амортизационных отчислений;
- Первичные документы;
- Расчетные счета предприятия;
- Учет операций с персоналом и расчет заработной платы;
- Бухгалтерская отчетность и главная книга;
- ОГМ (отдел главного механика) (учет ТСМ, стоимости запасных частей, рабочего времени персонала с отнесением на затраты по соответствующим объектам, наименованиям машин и механизмов, подотчетным лицам);
- Документооборот предприятия (АРМ секретаря).
- Учет исполнения договорных обязательств предприятия.

Программный комплекс "Альфа-Офис" требует авторизованного доступа к серверу баз данных Firebird.

Если у Вас уже был установлен сервер баз данных Firebird, Вы можете использовать уже имеющиеся регистрационные данные для авторизации на сервере.

Если до установки программы у Вас не был установлен сервер баз данных Firebird и он будет установлен вместе с программным комплексом «Альфа-Офис», Вы можете использовать следующие данные для авторизации на сервере:

Пользователь: **USER1** Пароль: **10**
Пользователь: **USER2** Пароль: **10**
Пользователь: **USER3** Пароль: **10**
Пользователь: **SYSDBA** Пароль: **1**

ВНИМАНИЕ! Пользователь **SYSDBA** является пользователем с правами Администратора на сервере!

Начало работы с программой

Для того, чтобы приступить к выполнению основных задач, программу необходимо установить на персональный компьютер. Для этого необходимо запустить программу установки или, если программа уже приобретена и установлена, запустить ее.

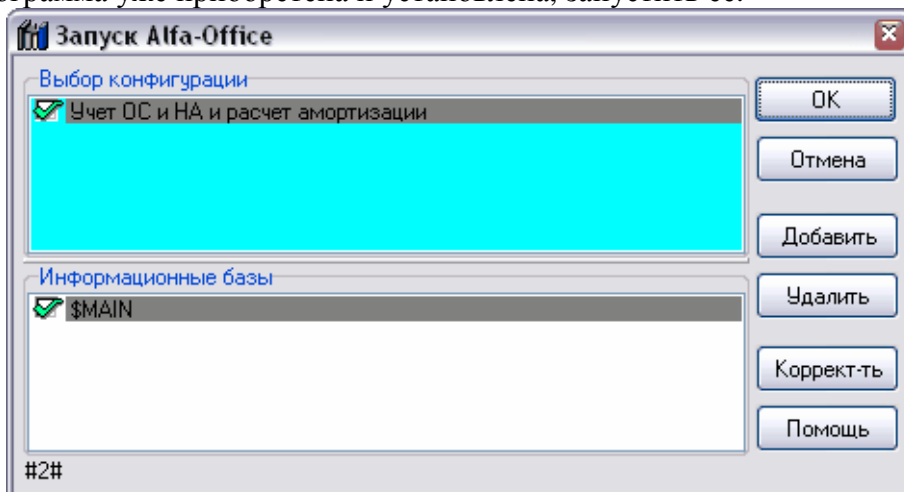

Активная часть окна подсвечивается бирюзовым цветом, выбранные конфигурация и БД - зелеными галочками.

После нажатия кнопки ОК будет предложено ввести имя пользователя и пароль.

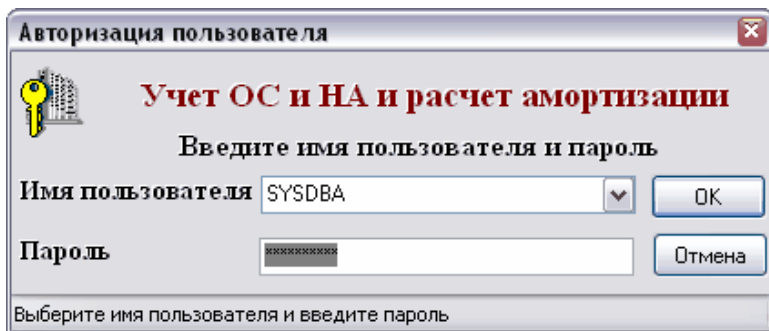

После успешной авторизации будет загружено главное окно программы и можно приступать к работе.

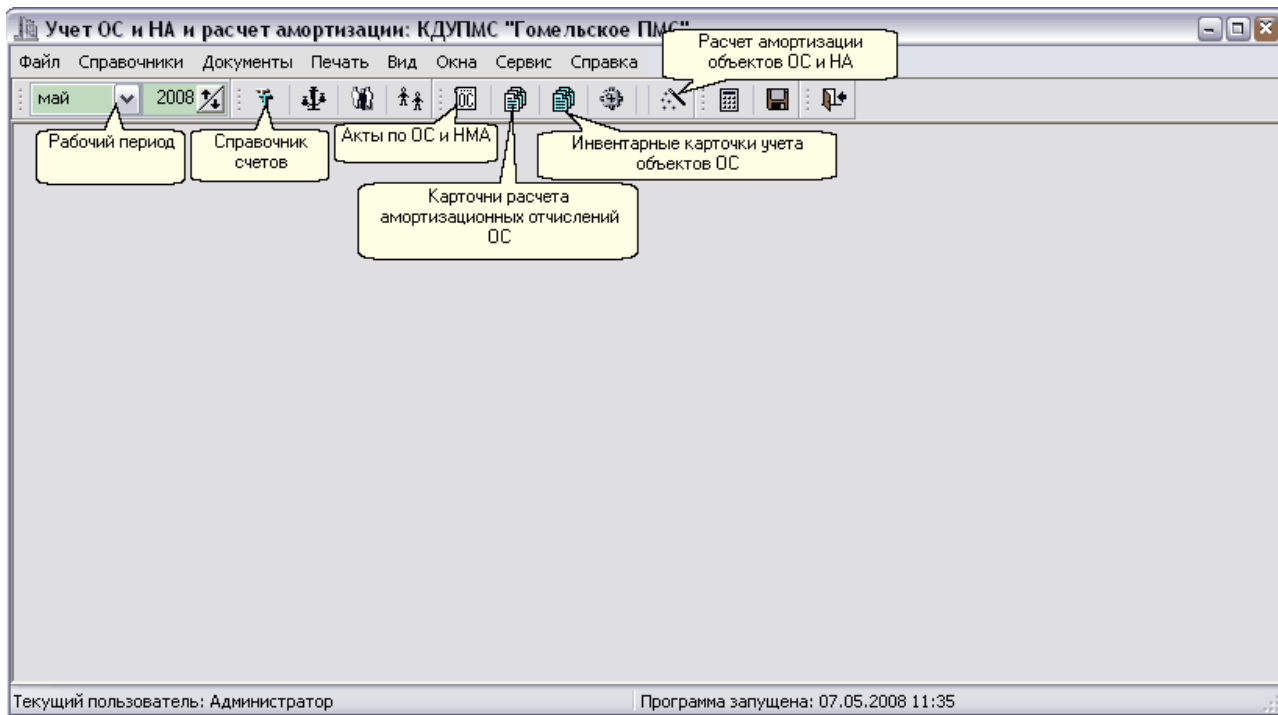

Приступая к работе

Прежде, чем приступить к работе с программой, заполните реквизиты предприятия. Пункт меню "Сервис" - "Реквизиты предприятия".

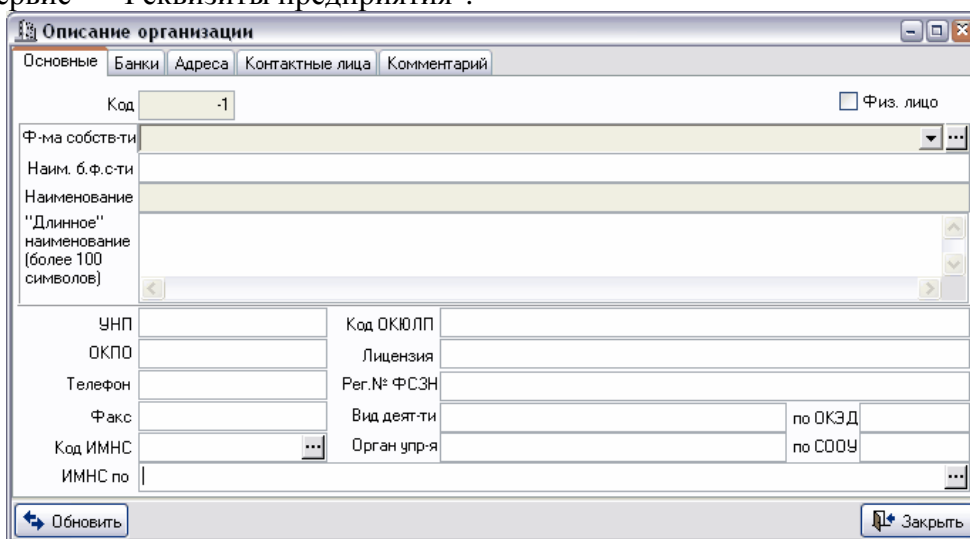

Для ввода адресов в программе, достаточно выбрать из справочника классификатора местонахождения только улицу и ввести номер дома, кв. и т.д.

После ввода реквизитов предприятия можно заполнить (изменить) настройки специфики учета ОС на предприятии. Меню "Сервис" - "Специфика учета (настройки)".

Блокировка периода - это такая дата (первый день месяца), до которого (включительно) будет заблокировано изменение документов, влияющих на расчет. Если месяц "закрыт" (введены все акты о поступлении, списании, перемещении, рассчитана амортизация) и данные не планируется изменять задним числом, рекомендуется устанавливать эту дату на первое число "закрытого" месяца во избежание случайного изменения расчетных данных.

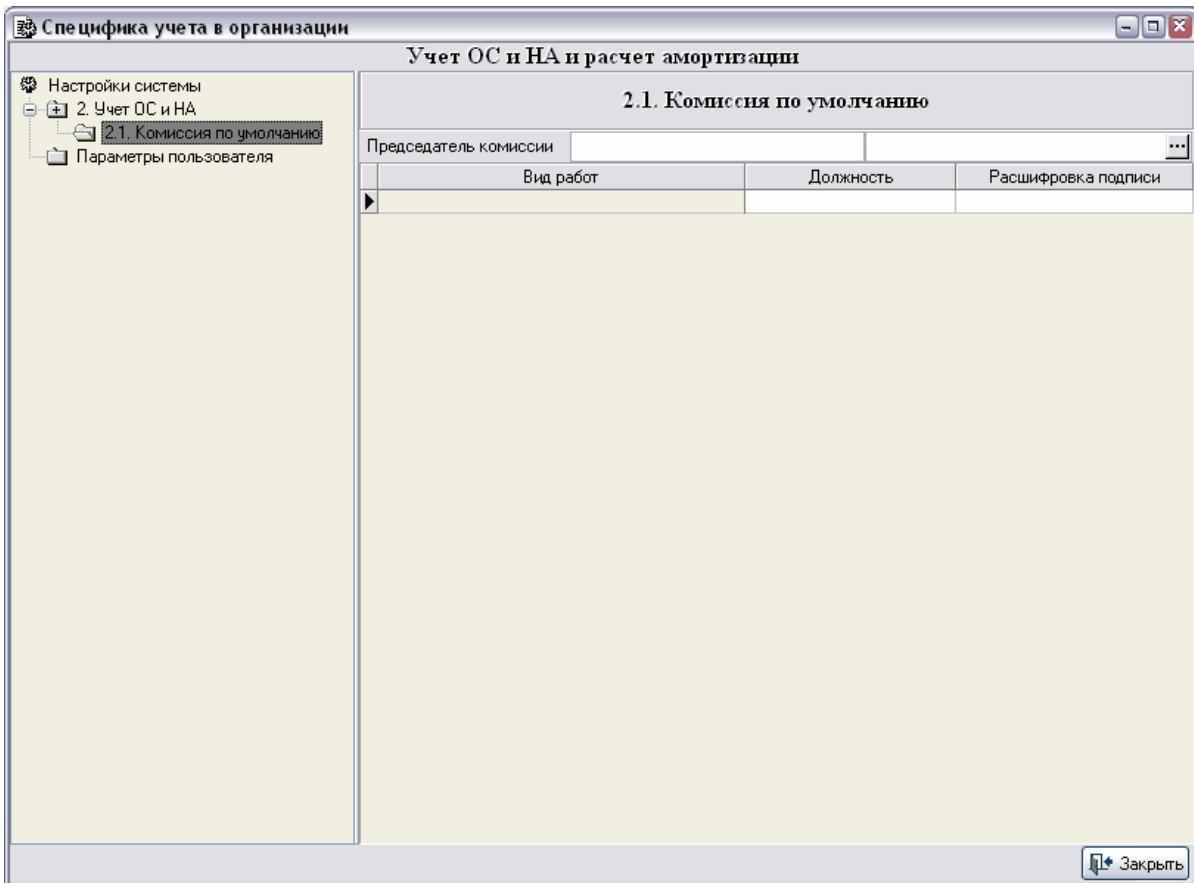

Комиссия по умолчанию - группа лиц (сотрудников), входящих в комиссию. Если в документе нужны подписи членов комиссии, чтобы не добавлять вручную каждый раз всех сотрудников, входящих в комиссию, можно вызвать контекстное меню (щелчок правой кнопкой мыши) и выбрать пункт "Комиссия по умолчанию". В результате в документ автоматически будут добавлены председатель и члены комиссии.

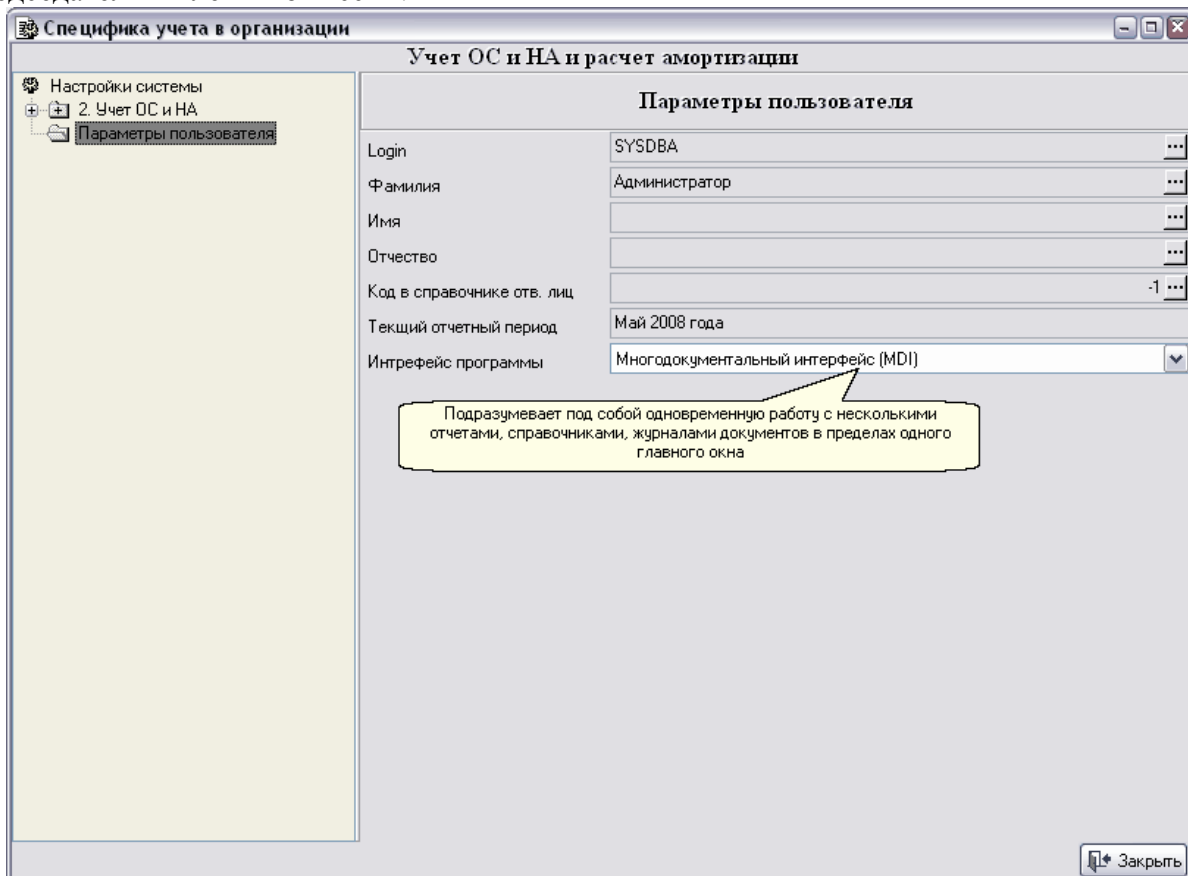

Дополнительная информация:

При добавлении новых элементов в справочниках или журналах документов, при вводе строк

в табличные документы, удобно пользоваться контекстным меню, вызываемом при нажатии правой кнопки мыши в пределах текущей формы.

Ввод остатков ОС

Ввод остатков ОС осуществляется с помощью формы "Внедрение ОФ". Пункт меню "Сервис" - "Внедрение ОФ".

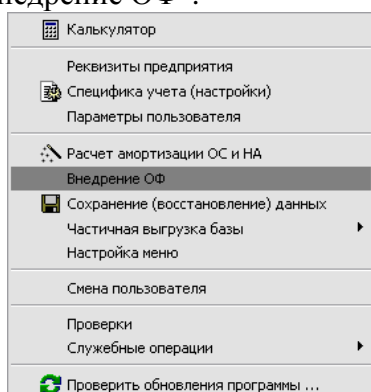

В открывшемся окне необходимо заполнить данные об объектах ОС.

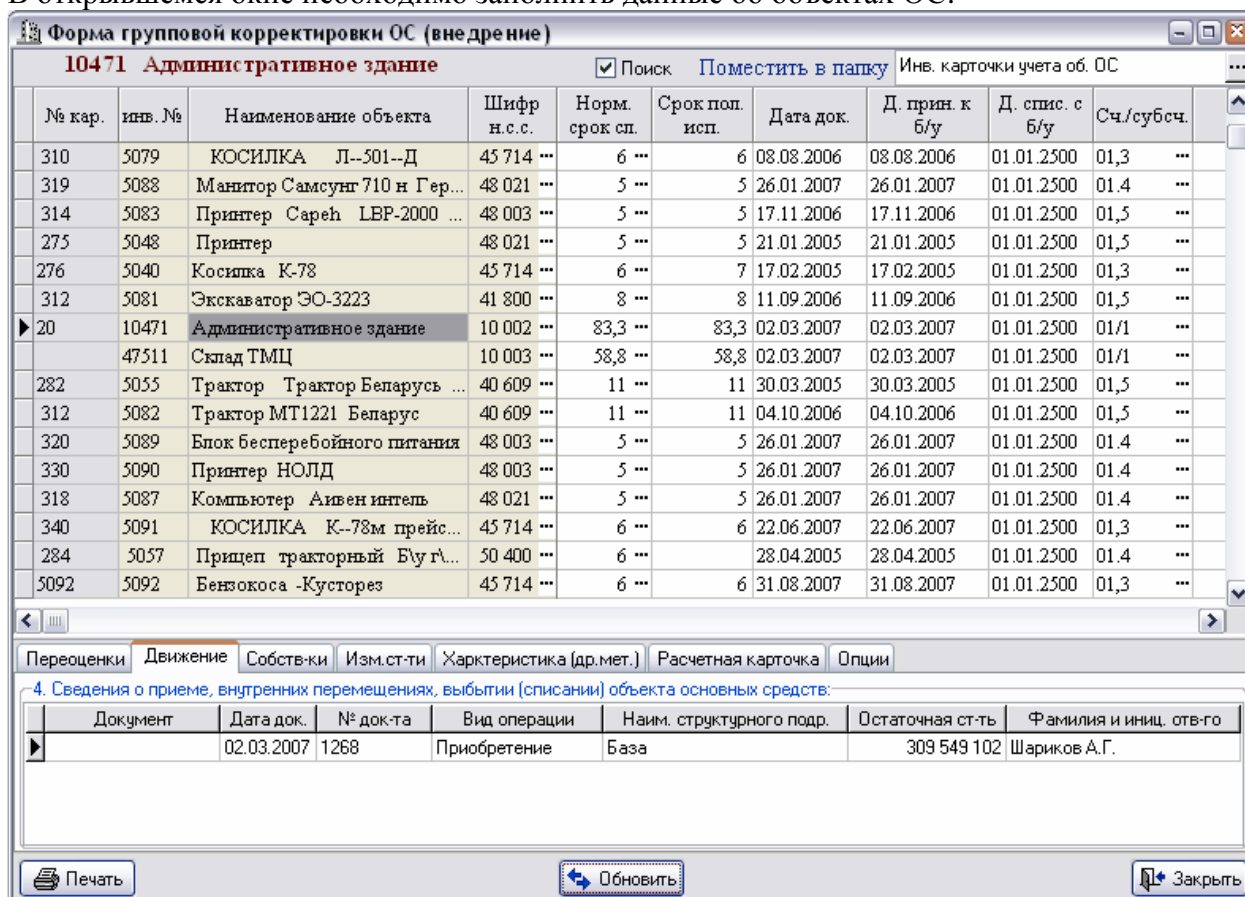

Добавлять или удалять строки таблицы в нижней части желательно с помощью контекстного меню, которое вызывается по нажатию правой кнопки мыши в любом месте этой таблицы. Вся таблица в нижней части относится к одной выбранной записи в верхней таблице.

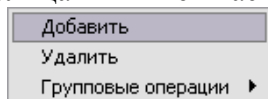

Данные, добавляемые в верхней части, для удобства вносятся с учетом опций, выбранных на закладке "Опции" в нижней части.

Переоценки
 Движение
 Собств-ки
 Изм.ст-ти
 Характеристика (др.мет.)
 Расчетная карточка
 Опции

Инв. № = № карточки
 Дата документа о вводе в эксплуатацию = Дате открытия карточки
 № док о вводе "б/н"
 Дата открытия карточки = Дате принятия к бухгалтерскому учету
 Срок полезного исп-я = Нормативному сроку службы

После того, как добавлены объекты основных средств, следует завести Инвентарные карточки учета: в нижней части выбрать закладку "Движение", выбрать пункт контекстного меню "Групповые операции", подпункт "Добавить все (без очистки имеющихся)". Будут добавлены карточки и помещены в папку, указанную в правом верхнем углу формы (см. рисунок).

Добавить
Удалить
Групповые операции ▶

Добавить все (без очистки имеющихся)
Удалить все

Когда добавлены инвентарные карточки, можно создать расчетные карточки (Карточки расчета амортизационных отчислений): закладка "Расчетная карточка".

Переоценки Движение Собств-ки Изм.ст-ти Характеристика (др.мет.) Расчетная карточка Опции

Наименование объекта Административное здание **Инв. №** 10471

Отчетный год	Документ		Содержание операции	Период начисления амортизации без изменения условий		Дополнительные исходные данные для начисления амортизации				
	номер	дата		дата начала	дата окончания	амортизируемая (недоамортизированная) стоимость	нормативный срок службы (остаточный нормативный срок службы)	срок полезного использования (остаточный срок полезного исп-я)	способ (метод) начисления амортизации	поправочный коэффициент
2007	1268	02.03.2...	Приобретение	01.01.2007	31.12.2007	83,3	83,3	83,10918	Линейн...	...
2007	18	18.07.2...		01.01.2007	31.12.2007	82,775847	1	82,775847	Линейн...	...

Расчет ост. ср. сл. на 01.01.2007 Док. основание № б/н дата 01.01.2007 Подгонять к дате 01.01.2005

В нижней части окна расположены данные для автоматического расчета и заполнения остаточного срока службы ОС.

Завести расчетную карточку
Удалить расчетную карточку
Групповые операции ▶
Завести расчетную карточку (и не амортизировать)

Удалить все расчетные карточки
Завести расчетные карточки для всех (где нужно) - уд. им.
Добавить (заменить соотв. запись) в расчетной карточке

После выбора в контекстном меню пункта "Групповые операции", подпункта "Завести расчетные карточки для всех (где нужно) - уд. им." будут созданы расчетные карточки объектов с удалением уже имеющихся на данный момент.

Работа с основными видами документов

Основными видами документов в Программе являются следующие виды документов:

Акты по ОС и НМА:

1.2 Акты о приемке-сдаче отремонтированных, реконструированных, модернизированных объектов ОС

1.3 Акты о списании объекта ОС (кроме автотранспорта)

1.4 Акты о приеме нематериальных активов

1.5 Акты о списании автотранспортных средств

1.6 Акты о приемке-передаче группы объектов основных средств

1.7 Акты о списании групп объектов (кроме автотранспорта)

2. Карточки расчета амортизационных отчислений объектов ОС (НА)

3. Карточки по ОС и НА:

3.1 Инвентарные карточки учета объектов ОС

3.2 Инвентарные карточки учета НА

3.3 Инвентарные карточки группового учета объектов ОС

4. Инвентарные книги учета объектов ОС





5. Накладные на внутреннее перемещение объектов ОС

6. Переоценки ОС

Поступление или передача (списание) ОС

Поступление либо передача (списание) ОС осуществляются посредством введения документа "Акт о приемке-передаче объектов основных средств". Пункт меню "Документы" - "Акты по ОС и НА" - "Акты о приемке-передаче объектов основных средств".

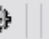
Дополнительная информация:

Переход к содержимому подпункта "Акты по ОС и НА" также возможен при нажатии кнопки на панели инструментов     

Особое внимание надо уделить данным, поля ввода которых обведены красным. Это данные, необходимые для расчета амортизационных отчислений.

На закладке "Первая страница":

Акт о приеме-передаче объекта основных средств № 1265 от 01.03.2007

Тип акта: поступление списание № 1265 дата составления 01.03.2007 март 2007

Объект основных средств: Административное здание

Первая страница | Вторая страница | Третья страница | Справочно | Настройки

УТВЕРЖДАЮ (Руководитель организации-сдатчика) УТВЕРЖДАЮ (Руководитель организации-получателя)
01.03.2007 директор /В.П.Бруневич /

Организация-получатель
наименование код по ОКЮЛП
адрес, телефон, факс
банковские реквизиты
наим. стр. подразделения

Организация-сдатчик
наименование код по ОКЮЛП
адрес, телефон, факс
банковские реквизиты
наим. стр. подразделения База

Основание для составления акта

Дата	принятия к бухгалтерскому учету 01.12.1978	Номер инвентарный 1047	инв. карточки
	списания с бухгалтерского учета	заводской	
Счет учета 01/1	Код аналит. учета	Гос. рег. прав на недви-ть №	дата
Код диапазонной группы 1	Код стр. для "Раздела 3" 310	Код стр. для "Ф. №11" 30	
Шифр нормативного срока службы 10 002	Назначение объекта (произв./непроизв.) производственное		

Местонахождение объекта в момент приема-передачи
Организация-изготовитель

Печать | Документ проведен | Закрыть

На закладке "Вторая страница":

Акт о приеме-передаче объекта основных средств № 1265 от 01.03.2007

Тип акта: поступление списание № 1265 дата составления 01.03.2007 март 2007

Объект основных средств: Административное здание

Первая страница | **Вторая страница** | Третья страница | Справочно | Настройки

1. Сведения о состоянии объекта основных средств на дату передачи:

Дата			Фактический срок эксплуатации (лет, месяцев)	Срок полезного использования	Сумма начисленной амортизации, руб.	Стоимость приобретения (договорная стоимость), руб.	Остаточная стоимость, руб.
выпуска (год)	ввода в эксплуатацию (первоначальная)	последнего капитального ремонта					
1899	01.12.1978	..	28,25	83,3	189 082 887	562 627 855	373 544 968

2. Сведения об объекте основных средств на дату принятия к бухгалтерскому учету:

Первоначальная стоимость на дату принятия к бухгалтерскому учету, руб.	Срок полезного использования	Способ начисления амортизации	норма
	83,3	Линейный способ	1,200500

Сч. отн. ам. (Дт.) Сч. уч. ам. отч. (Кт.) Ресурс объекта

3. Краткая индивидуальная характеристика объекта основных средств:

Объект ОС, приспособления, принадлежности		Содержание драгоценных материалов (металлов, камней и т.д.)				
наименование	кол-во	наим. драг. материалов	ном. №	ед. изм.	кол-во	масса
► Сам объект	1					

Наименование конструктивных элементов и других признаков, характеризующих объект	Качественные и количественные характеристики					Примечание
	основного объекта	пристроенных помещений и др.				
8	9	10	11	12	13	14
► Общая площадь, м2						
Количество этажей						
Общий строительный объем, м3						
В том числе подземной части, м3						
Площадь встроенных, встроенно-пристроенн...						

Печать | Документ проведен | Закреть

На закладке "Третья страница", на подзакладке "Приемка-передача": это данные о местонахождении ОС в пределах организации.

Акт о приеме-передаче объекта основных средств № 1265 от 01.03.2007

Тип акта: поступление списание № 1265 дата составления 01.03.2007 март 2007

Объект основных средств: Административное здание

Первая страница | Вторая страница | **Третья страница** | Справочно | Настройки

Основные | Комиссия | **Приемка-передача**

Объект основных средств

Сдал: заместитель директора по механиз /А.Г.Шариков/ дата 01.03.2007 Таб. № 6

Принял: дата .. По доверенности от .. №: выданной ..

Объект основных средств принял на ответственное хранение

Отметка бухгалтерии: В инвентарной карточке (книге) учета объекта основных средств выбытие отмечено Номер 1265 Дата составления 01.03.2007 Главный бухгалтер /М.Т.Титкова /

Отметка бухгалтерии: об открытии инвентарной карточки учета объекта основных средств или записи в инвентарной книге Дата составления 01.03.2007 Главный бухгалтер /М.Т.Титкова /

Вид операции: Приобретение

Отв. за вед. карточки: Титкова М.Т.

Щелкните правой кнопкой мыши в этой области для вызова контекстного меню документа

Печать | Документ проведен | Закреть

После того, как данные заполнены документ необходимо "провести". Для этого нужно вызвать

контекстное меню документа посредством нажатия правой кнопки мыши где-нибудь в пределах документа (удобнее всего это можно сделать непосредственно на надписи "Документ не проведен") и выбрать пункт "Провести документ". При проведении документа создается инвентарная карточка учета объекта ОС и расчетная карточка (карточка расчета амортизационных отчислений ОС).

По кнопке "Печать" можно увидеть печатную форму документа "[Акт о приемке-передаче объекта основных средств](#)".

Важно!: При отмене проводки документа будут удалены переоценки, модернизации и т.п., удалены и вновь добавлены расчетная и карточка учета объекта ОС.

Инвентарные карточки учета объектов ОС

В инвентарной карточке учета объекта ОС хранятся данные, необходимые для расчета амортизационных отчислений, изменения условий начисления амортизации, сведения о модернизациях, переоценках, дополнительные сведения аналитики при печати различных форм отчетов и т.д.

Учет ОС и НА и расчет амортизации: - [Инвентарная карточка учета объекта ОС № 20 от 02.03.2007 инв...]

Файл Справочники Документы Печать Вид Окна Сервис Справка

май 2008

№ 20 дата составления 02.03.2007 структурное подразделение База

Объект Административное здание

Первая страница Вторая страница Третья страница Расчетная карточка Периоды льготирования по налогу на недви-ть Данные по расчету

Шифр нормативного срока службы	10 002	Дата	принятия к бухгалтерскому учету	02.03.2007
Номер	паспорта (регистрационный)		списания с бухгалтерского учета	01.01.2500
	заводской		Счет, субсчет	01/1
	инвентарный	10471	Код аналитического учета	

Местонахождение основных средств

Организация-изготовитель

Укр. группа аморти-го имущества* 1. Здания диап. ср.п.и. От 0,8 до 1,2 нормативного срока служб

Гр. аморти-го им-ва в прил. к балансу 310 Здания

Гр. аморти-го им-ва в 11Ф 30 здания

Назначение основного средства: производственное

1. Сведения о состоянии объекта основных средств на дату передачи:

Дата		Документ о вводе в эксплуатацию			Фактический срок эксплуатации	Сумма начисленной амортизации, руб.	Остаточная стоимость, руб.
выпуска (постройки)	последнего капремонта, модернизации, реконструкции	наименова...	номер	дата			
1	2	3	4	5	6	7	8
02.04.2007		...	1268	01.12.1978		157 040 648	309 549 102

Текущий пользователь: Администратор Программа запущена: 07.05.2008 16:01

Учет ОС и НА и расчет амортизации: - [Инвентарная карточка учета объекта ОС № 20 от 02.03.2007 инв...]

Файл Справочники Документы Печать Вид Окна Сервис Справка

май 2008

№ 20 дата составления 02.03.2007 структурное подразделение База

Объект Административное здание

Первая страница Вторая страница Третья страница Расчетная карточка Периоды льготирования по налогу на недви-ть Данные по расчету

2. Сведения об объекте основных средств на дату принятия к бухгалтерскому учету:

Первонач. ст-ть, руб.	Срок полезного исп-я
1	2
466 589 750	83,3

3. Переоценка:

Дата	Козф-т пересчета (переоценки)	Восст-я ст-ть, руб.	Аморт. ст-ть	Начисл-я ам-я
1	2	3	3а	3б

4. Сведения о приеме, внутренних перемещениях, выбытии (списании) объекта основных средств:

Документ			Вид операции	Наим. стр. подразделения	Остаточная стоимость, руб.	Фамилия и инициалы лица, отв. за хранение
тип	дата	номер				
1а	1б	1в	2	3	4	5
▶ Акт о вво...	01.01.2007	1244	Приобретение	База	309 549 102	Ефремов И.П.
	02.03.2007	1268	Приобретение	База	309 549 102	Шариков А.Г.

Справочно: Участники долевой собственности

Участники долевой собственности	Доля в праве общ. соб-ти, %
1	2

Текущий пользователь: Администратор Программа запущена: 07.05.2008 16:01

Учет ОС и НА и расчет амортизации: - [Инвентарная карточка учета объекта ОС № 20 от 02.03.2007 инв...]

Файл Справочники Документы Печать Вид Окна Сервис Справка

май 2008

№ 20 дата составления 02.03.2007 структурное подразделение База

Объект Административное здание

Первая страница Вторая страница Третья страница Расчетная карточка Периоды льготирования по налогу на недви-ть Данные по расчету

5. Изм-я первонач-й ст-ти объекта ОС: Реконструкция, достройка, дооборудование, частичная ликвидация, модернизация

вид операции	документ			сумма затрат, руб.
	наименование	дата	номер	
1	2	3	4	5
▶	Акты о приеме-сдаче отрем-х, рек-х, модер...	18.07.2007	18	22 520 375

6. Затраты на ремонт:

вид операции	документ			сумма затрат, руб.
	наименование	дата	номер	
1	2	3	4	5
▶				

7. Краткая индивидуальная характеристика объекта основных средств:

Объект ОС, приспособления, принадлежности		Содержание драг-х и/или полудраг-х мат-в (металлов, камней и т.д.)				
наименование	кол-во	наименование	ном. №	ед. изм.	кол-во	масса
1	2	3	4	5	6	7
▶ Сам объект	1					

Напризн... Добавляется с помощью нажатия в конце таблицы навигационной клавиши "Вниз" на клавиатуре. Удаляется с помощью сочетания клавиш Ctrl+Del.

... Добавляется с помощью нажатия в конце таблицы навигационной клавиши "Вниз" на клавиатуре. Удаляется с помощью сочетания клавиш Ctrl+Del. Наименование выбирается из справочника. Вся таблица относится к объекту (строке) в левой части документа. Данные о наличии драгматериалов используются для печати отчетов.

Текущий пользователь: Администратор Программа запущена: 07.05.2008 16:01

Инвентарная карточка учета объекта ОС № 20 от 02.03.2007 инв. № 10471 Административное здание

№ 20 дата составления 02.03.2007 структурное подразделение База

Объект Административное здание

Первая страница Вторая страница Третья страница **Расчетная карточка** Периоды льготирования по налогу на недви-ть Данные по расчету

Отчетный год	Документ		одержани операции	Период начисления амортизации без изменения условий		Дополнительные исходные данные для начисления амортизации					
				дата начала	дата окончания	амортизи-руемая (недо-амортизи-рованная) стоимость	норматив-ный срок службы (остаточный норматив-ный срок службы)	срок полез-ного исполь-зования (ос-таточный срок полез-ного исп-я)	способ (метод) начисле-ния аморти-зации	попра-воч-ный(е) коэффи-циент(ы)	коэффи-циент у коренн (до 2,5
	номер	дата									
▶ 2007	б/н	01.01.2007	Внедрен...	01.01.2007	31.12.2007	309 549 102	54,3	54,3	Линейный...	1	

Печать Закреть

Инвентарная карточка учета объекта ОС № 20 от 02.03.2007 инв. № 10471 Административное здание

№ 20 дата составления 02.03.2007 структурное подразделение База

Объект Административное здание

Первая страница Вторая страница Третья страница **Расчетная карточка** Периоды льготирования по налогу на недви-ть Данные по расчету

Период	Амортизируемая стоимость	Срок полезного использования	Норма		Восста- стоимость	Амортизация			Остаточная
			год	месц		за месц	за год	с начала эксплуата...	
▶ Март 2007					466 589 750			157 040 648	309 549 102
Апрель 2007	309 549 102	83,10918	1,203237	0,100269	466 589 750	310 384	310 384	157 351 032	309 238 718
Май 2007	309 549 102	83,10918	1,203237	0,100269	466 589 750	310 384	620 768	157 661 416	308 928 334
Июнь 2007	309 549 102	83,10918	1,203237	0,100269	466 589 750	310 384	931 152	157 971 800	308 617 950
Июль 2007	309 549 102	83,10918	1,203237	0,100269	489 110 125	310 384	1 241 536	165 827 583	323 282 542
Август 2007	330 827 941	82,775847	1,208082	0,100673	489 110 125	333 056	333 056	166 160 639	322 949 486
Сентябрь 2007	330 827 941	82,775847	1,208082	0,100673	489 110 125	333 056	666 112	166 493 695	322 616 430
Октябрь 2007	330 827 941	82,775847	1,208082	0,100673	489 110 125	333 056	999 168	166 826 751	322 283 374
Ноябрь 2007	330 827 941	82,775847	1,208082	0,100673	489 110 125	333 056	1 332 224	167 159 807	321 950 318
Декабрь 2007	330 827 941	82,775847	1,208082	0,100673	489 110 125	333 056	1 665 280	167 492 863	321 617 262

Печать Закреть

Важно!: На закладке "Данные по расчету" можно увидеть динамику изменения остаточной

стоимости, суммы амортизации, нормы амортизации, но если эти данные изменить вручную, то они вновь будут изменены программой при перерасчете амортизационных отчислений. Это - внутренние данные программы, их лучше не изменять. Если требуется что-то изменить - лучше это сделать на закладке "Расчетная карточка" путем добавления записи в расчетную карточку.

Карточки расчета амортизационных отчислений ОС

Карточки расчета амортизационных отчислений ОС хранят данные об условиях начисления амортизации объекта ОС. Если объект не амортизируется, у него может и не быть карточки расчета амортизационных отчислений.

Отчетный год	Документ		Содержание операции	Период начисления амортизации без изменения условий		Дополнительные исходные данные для начисления амортизации						
	номер	дата		дата начала	дата окончан...	амортизируемая (недоамортизированная) стоимость	нормативный срок службы (остаточный нормативный срок службы)	срок полезного использования (остаточный срок полезного исп-я)	способ начисления амортизации	поправочный(е) коэффициент(ы)	коэффициент ускорения (до 2,5)	ар
2007	б/н	01.01.2007	Внедрение прогр...	01.01.2007	31.12.2007	309 549 102	54,3	54,3	Линейный...	1	1	1,

Если существует необходимость ручной корректировки данных в карточке, тогда в записи, которую хотим изменить в графе "Прямая корректировка расчета" нужно поставить цифру "1". В противном случае данные в записи будут пересчитываться автоматически и "Период начисления амортизации без изменения условий" будет автоматически равен текущему отчетному году.

Отчетный год	Документ		Содержание операции	Период начисления амортизации без изменения условий		(дата внесения записи в карточку)					
	номер	дата		дата начала	дата окончан...	использовано ресурса	ресурс объекта	аморт-ть (0), не аморт-ть (1)	прямая корректировка расчета	ар	
											ар
2007	б/н	01.01.2007	Внедрение прогр...	01.01.2007	31.12.2007					1	

Дополнительная информация:

Данное поведение программы характерно также и для "Инвентарной карточки учета объектов ОС" на закладке "Расчетная карточка".

Модернизация ОС

Модернизация ОС осуществляется посредством создания документа в журнале "Акты о приемке-сдаче отремонтированных, реконструированных, модернизированных объектов ОС".

Акты о приеме-сдаче отремонтированных, реконструированных, модернизированных объектов основных средств № 9 от 24.11.2006

№ 9 дата составления 24.11.2006 Пер. ноябрь 2006

Первая страница Вторая страница Расчетные

Заказчик
 Наименование организации КДЧУПМС "Гомельское ПМС" Код по ОКЮЛП
 подразделение Пункт технического обслуживания

Исполнитель работ
 Наименование организации КДЧУПМС "Гомельское ПМС" Код по ОКЮЛП
 подразделение Пункт технического обслуживания

Договор (заказ)
 № дата 24.11.2006 с 24.11.2006 по .. с .. по ..
 фактически

УТВЕРЖДАЮ (руководитель организации-сдатчика)
 директор В.П.Бруневич дата 24.11.2006

1. Сведения о состоянии объектов основных средств на момент передачи в ремонт, на реконструкцию, модернизацию:

№ п/п	Объект ОС	Номер			Восстановительная (остаточная) стоимость, руб	Фактический срок эксплуатации	Ст-ть объекта после реки-и
		инвентарный	паспорта	заводской			
1	2	3	4	5	6	7	7а
1	Пункт техн. обслуж.	1040			360 310 113	30,3333	370 941 687

2. Сведения о затратах, связанных с ремонтом, реконструкцией, модернизацией объектов основных средств:

№ п/п	Вид работы	Затраты на демонтаж, руб.	Стоимость выполненного объема работ, руб.					Примечание
			по договору (заказу)		фактическая			
			ремонта	рек-ии, мод-ии	ремонта	рек-ии, мод-ии	затр. по тр-ке об.	
1	3	4	5	6	7	8	9	9
1	Модернизация					10 631 574		
ИТОГО						10 631 574		

Печать Документ проведен Закрыть

Акты о приеме-сдаче отремонтированных, реконструированных, модернизированных объектов основных средств № 9 от 24.11.2006

№ 9 дата составления 24.11.2006 Пер. ноябрь 2006

Первая страница Вторая страница Расчетные

Заключение комиссии
 Предусмотренные работы договором (заказом) выполнены
 Что именно не выполнено

По окончании работ объект прошел испытания и сдан в эксплуатацию.

Изменения в характеристике объекта, вызванные штатным капитальным ремонтом, реконструкцией, модернизацией:

Председатель комиссии: главный инженер /Д.А.Сергун/

Члены комиссии:

Должность	Расшифровка подписи
Главный бухгалтер	М.Т.Титкова
заведующий машинным двором	А.Г.ШАРИКОВ

Объекты основных средств
 Сдал Принял
 Главный бухгалтер М.Т.Титкова

Печать Документ проведен Закрыть

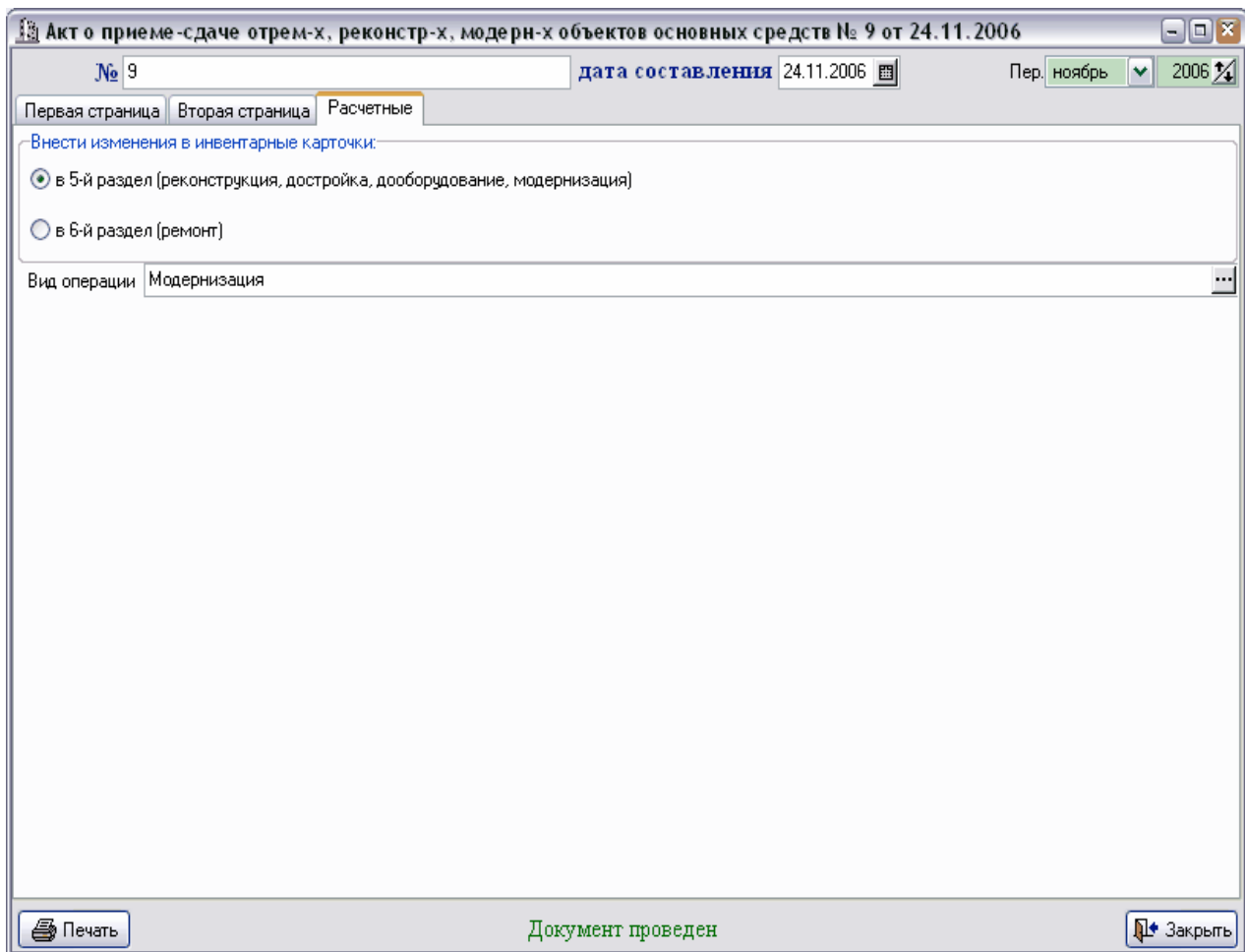

По кнопке "Печать" можно увидеть печатную форму документа ["Акт о приемке-сдаче отремонтированных, реконструированных, модернизированных объектов ОС"](#).

Перемещение ОС

Для перемещения (передачи) ОС между материально-ответственными лицами используется журнал "Журнал накладных на вн. перем. ОФ": меню "Документы" - "Журнал накладных на вн. перем. ОФ".

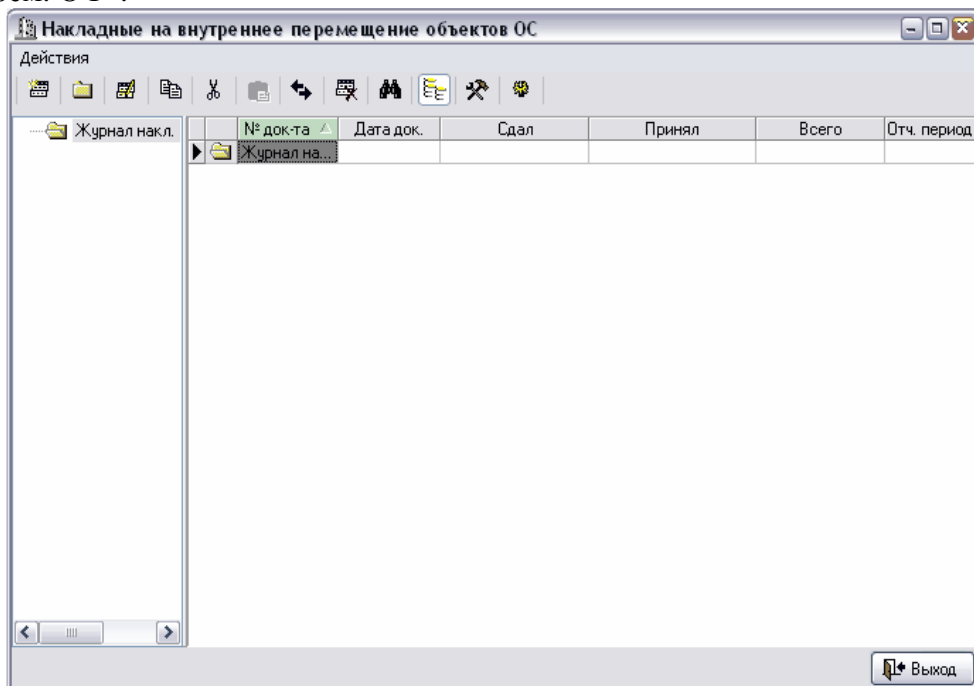

По правой кнопке мыши вызывается контекстное меню.

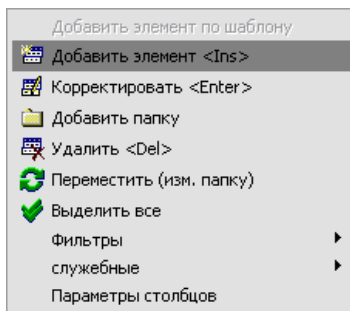

С помощью которого можно ввести новый документ

Накладная на внутреннее перемещение объектов основных средств № 1 от 30.12.1899

№ 1 дата составления .. Май 2008

Объекты основных средств

Сдал .. Таб. № ..

Принял .. Таб. № ..

Наименование организации .. по ОКЛЮП

Сдатчик ..

Получатель ..

№ п.п.	Объект ОС			Кол-во, шт.	Стоимость, руб.	
	наименование	дата приобр., г. вып.	инв. №		единицы	всего
1	2	3	4	5	6	7

ИТОГО по документу

Примечание (краткая характеристика технического состояния объекта основных средств)

В инв. карт. (книге) учета объекта ОС выбытие отм. 1 от .. Гл. бухгалтер /М.Т.Титкова /

Печать Закрыть

При добавлении объекта ОС открывается окно выбора ОС, в котором отображаются только те ОС, которые имеются в наличии у МОЛа, выбранного в поле "Сдал". Для добавления ОС, пользуйтесь, пожалуйста, правой кнопкой мыши.

OS которые числятся за /А.Г.Шариков/ на "01" мая 2008 г.

Действия

Инв. №	Наименование объекта	Дата док.	Д. прин. к б/у	Д. спис. с б/у	Подразделение	Сч...
20	Административное здание	02.03.2007	02.03.2007	01.01.2500	База	01...

Выбрать Выход

Важно!: При добавлении ОС его стоимость проставляется автоматически в соответствии с выбранным отчетным периодом и датой самого документа.

Печатная форма ["Накладная на внутреннее перемещение ОС"](#).

Списание ОС

Списание ОС осуществляется с помощью документов "Акт о списании объекта основных средств (кроме автотранспортных средств)" и "Акт о списании автотранспортных средств".

1. Меню "Документы" - "Акты по ОС и НА" - "Акт о списании объекта основных средств (кроме автотр.)"

2. Меню "Документы" - "Акты по ОС и НА" - "Акт о списании автотранспортных средств"

Передача объектов ОС осуществляется с помощью документа "[Акт о приемке-передаче объекта основных средств](#)" с выбранным типом акта "Списание".

Списание объектов ОС (кроме автотранспорта)

Акт о списании объекта основных средств (кроме автотранспортных средств) № 28 от 31.05.2006

№ 28 дата составления 31.05.2006 май 2006

Титульная сторона Обратная сторона

Наименование организации КДЧПМС "Гомельское ПМС" ОКЮЛП

структурное подразделение Склад Дата списания с бухгалтерского учета 31.05.2006

Основание для сост-я акта Акт о списании объекта основных средств (кроме автотранспортных средств) № дата 31.05.2006

Материально-отв. лицо Герасименко... Таб. №

УТВ-Ю (рук-ль орг.-сд-ка) директор В.П.Брунович дата 31.05.2006

Причина списания

1. Сведения о состоянии объектов основных средств на дату списания.

Наименование объекта ОС	Номер		Дата		Фактический срок эксплуатации	Первонач. ст-ть на момент принятия к бух-му учету или восст-я ст-ть, руб.	Сумма начисленной амортизации, руб.	Остаточная стоимость, руб.
	инь-й	зав-ой	выпуска (постройки)	принятия к бух-му учету				
Компьютер	2	3	4	5	6	7	8	9
	4912			01.11.1994	11,5	1 452 100	1 452 100	

2. Краткая индивидуальная характеристика

Объект ОС, приспособления, принадлежности	наименование	кол-во	Содержание драгоценных материалов (металлов, камней и т.д.)			
			наим. драг. материалов			
			ном. №	ед. изм.	кол-во	масса
Компьютер	1	1	Золото	...	2 грамма	0,91
			Серебро	...	1 грамма	1,62
			Палладий	...	3 грамма	0,35

Печать Документ проведен Закрыть

Аналогично, как и для накладной перемещения ОС, объект добавляется с помощью правой кнопки мыши, стоимость проставляется автоматически в соответствии с выбранными датой документа и отчетным периодом.

Акт о списании объекта основных средств (кроме автотранспортных средств) № 28 от 31.05.2006

№ 28 дата составления 31.05.2006 май 2006

Титульная сторона Обратная сторона

Заклечение комиссии

В результате осмотра указанного в настоящем акте объекта основных средств с комплектацией установлено:

Перечень прилагаемых документов:

Председатель комиссии: главный инженер /Д.А.Сергун/

Члены комиссии:

Должность	Расшифровка подписи
Главный бухгалтер	М.Т.Титкова
заведующий машинным двором	А.Г.ШАРИКОВ

3. Сведения о затратах, связанных со списанием объекта ОС с БУ, и поступлении материальных ценностей от их списания.

Затраты на демонтаж					Поступило от списания материальных ценностей												
вид работы	документ		сумма, руб.	корресп. счетов		документ		материальные ценности				корресп. счетов					
	дата	номер		Дт	Кт	дата	номер	наименование	ном. №	ед. изм.	кол-во	стоимость, руб.		Дт	Кт		
	2а	2б	3	4	5	6а	6б	7	8	9	10	единицы	всего	11	12	13	14
								серебро	841	гра...	1,62	826	1 338				
								серебро	841	гра...	1,62	826	1 338				
								Золото	842	гра...	0,91	42 380	38 566	01/20			
								Металлы платиновой гр...	843	гра...	0,35	75 308	26 358				
ИТОГО																	

Результаты списания

Выручка от реализации 66 245 Главный бухгалтер М.Т.Титкова

Печать Документ проведен Закрыть

По кнопке "Печать" можно увидеть печатную форму документа "[Акт о списании объектов ОС](#)"

(кроме автотранспорта)".

Списание объектов ОС (автотранспорта)

Акт о списании автотранспортных средств									
№ 15		дата составления			30.03.2005	март		2005	
Автотранспортное средство Автомобиль МАЗ-504В									
Титульная сторона <input type="radio"/> Вторая страница <input type="radio"/> Третья страница <input type="radio"/>									
структурное подразделение <input type="text" value="Машинный двор"/>									
Дата списания с бухгалтерского учета				<input type="text" value="28.03.2005"/>	Счет, субсчет		<input type="text" value="01/13"/>	Код аналит. учета	
УТВЕРЖДАЮ (руководитель организации)									
директор				<input type="text" value="В.П.Бруневич"/>			дата		<input type="text" value="30.03.2005"/>
Номер заводской		регистрационный		инвентарный		<input type="text" value="150026"/>			
Причина списания <input type="text" value="морально устарел"/>									
Материально-ответственное лицо				<input type="text" value="заведующий машинным двором"/>			Таб. №		<input type="text" value="6"/>
1. Сведения о техническом состоянии автотранспортного средства на дату списания:									
Дата									
год выпуска		ввода в экспл.		принятия к БУ		посл. к.р.		снятия с уч. в ГАИ	
<input type="text" value="01.01.1983"/>		<input type="text" value="01.01.1983"/>		<input type="text" value="01.01.1983"/>		<input type="text" value=".."/>		<input type="text" value=".."/>	
				Пробег, км:					
				с нач. экспл.		после посл. к.р.			
				<input type="text"/>		<input type="text"/>			
2. Сведения о стоимости автотранспортного средства на дату списания с бухгалтерского учета:									
Первонач.(восст.) ст-ть на дату прин. к БУ				<input type="text" value="7 119 237"/>		Сумма нач. амортизации, руб.		Остаточная стоимость, руб.	
				<input type="text"/>		<input type="text" value="7 119 237"/>		<input type="text"/>	

Документ проведен

Акт о списании автотранспортных средств

№ 15 дата составления 30.03.2005 март 2005

Автотранспортное средство Автомобиль МА3-504В

Титульная сторона Вторая страница Третья страница

3. Краткая характеристика объекта основных средств:

Номер тех. паспорта двигателя шасси Грузопод. (вмест.) Масса об. по пасп-ту

Содержание драгоценных материалов

Содержание драгоценных материалов (металлов, камней и т.д.)				
наим. драг. материалов	ном. №	ед. изм.	кол-во	масса
Золото	...	2	грамм	0,0053
Серебро	...	1	грамм	3,659

Другие характеристики

Заключение комиссии

Перечень прилагаемых документов

Председатель комиссии: главный инженер Д.А.Сергун

Члены комиссии:

Должность	Расшифровка подписи
Главный бухгалтер	... М.Т.Титкова
заместитель директора по механизации	... В.И.Сериков

Печать Документ проведен Закрыть

Акт о списании автотранспортных средств

№ 15 дата составления 30.03.2005 март 2005

Автотранспортное средство Автомобиль МА3-504В

Титульная сторона Вторая страница Третья страница

4. Сведения о принятии к бухгалтерскому учету демонтированных основных деталей и узлов. Подлежат принятию к бухгалтерскому учету детали, узлы

номер		наименование	ед. изм.	кол-во	стоимость, руб.		Примечание
по каталогу	номенклатурный				единицы	всего	
2	3	4	5	6	7	8	9

5. Сведения о затратах, связ- со спис-м автотр-х средств с бухгалтерского учета, и о поступл. мат. ценностей от их списания:

Затраты на демонтаж

вид работ	документ			сумма, руб.	корресп. счетов	
	тип документа	дата	номер		Дт	Кт
1	2а	2б	2в	3	4	5
ИТОГО						

Поступило от списания

тип документа	дата	номер
ба	бб	бв
Акт	30.03.2005	15

материальные ценности

наименование	ном. №	ед. изм.	кол-во	стоимость, руб.		корресп. счетов	
				единицы	всего	Дт	Кт
7	8	9	10	11	12	13	14
Задни мост	...	штг	1	22 000	22 000	10.5	92.2
Картер заднего моста	...	штг	1	4 600	4 600	10.5	92.2
Рессоры	...	штг	2	35 220	70 440	10.5	92.2
Передняя ось	...	штг	2	12 100	24 200	10.5	92.2
Рессоры	...	штг	1	10 800	10 800	10.5	92.2
Остекление	...	штг	3	3 180	9 540	10.5	92.2
Металлолом	...	тон	1	180 937	180 937	10.1	92.2
ИТОГО					322 517		

Результаты списания

Выручка от реализации

В инвентарной карточке учета основных средств списание отмечено номер 15 дата составления 31.03.2005

Главный бухгалтер М.Т.Титкова

Печать Документ проведен Закрыть

По кнопке "Печать" можно увидеть печатную форму документа ["Акт о списании автотранспортных средств"](#)

Переоценка ОС

Документ "Переоценка ОС" доступен из журнала документов о переоценке ОС меню "Документы" - "Переоценки ОС".

Наименование	Приказ о переоц.		Восст. ст-ть		Уд. вес ам.	Нач. ам-я	Ост. ст-ть		Ам. ст-ть	
	№	дата	до	после			до	после	до	после
Переоценки основных...										
01.01.2005	б/н	03.01.2005	29 900 611 046,9...	37 185 246 925...	8,321713	3 121 053 528	27 412 367 96...	34 064 193 36...	939 426 987	34 064 19...
01.01.2006			37 523 326 324,9...	37 523 326 324...	8,303992	3 115 931 962	34 407 392 19...	34 407 394 36...	1 186 908 ...	1 186 908 ...
01.01.2007	№ 1	24.01.2007	37 832 803 157,9...	45 375 112 047...	8,39521	3 402 515 503	34 656 659 73...	41 972 596 54...	1 380 557 ...	1 635 522 ...
01.01.2008			4 647 461 573	5 111 946 080	69,167004	3 523 195 090	1 432 951 632	1 588 750 990	1 595 659 ...	1 701 306 ...

На закладке «Реквизиты» заполняются реквизиты для последующей печати [ведомости переоценки](#) и [акта результатов переоценки](#).

Переоценка объектов основных средств за период с 01.12.2006 по 01.01.2008

По состоянию с 01.12.2006 по 01.01.2008 года Аморт-ю стоимость переоценить исп. ост. после переоценки

Реквизиты Кэф. изм. ст-ти Ведомость переоценки

Акт результатов переоценки

УТВЕРЖДАЮ (руководитель организации)

начальник участка дата

Комиссия действующая на основании приказа

Председатель комиссии:

Члены комиссии:

Должность	Расшифровка подписи

К акту прилагается следующая документация:

Печать Обновить Закрыть

На второй закладке заполняются коэффициенты изменения стоимости, публикуемые Министерством архитектуры и строительства в СМИ.

Переоценка объектов основных средств за период с 01.12.2006 по 01.01.2008

По состоянию с 01.12.2006 по 01.01.2008 года Амортиз. стоимость переоценить исп. ост. после переоценки

Реквизиты Козф. изм. ст-ти Ведомость переоценки

Виды (группы) основных средств, строительно-монтажные, пусконаладочные работы, прочие работы и затраты	Декабрь 2007г. к									
	декабрю 2006	январю 2007	февралю 2007	марту 2007	апрелю 2007	маю 2007	июню 2007	июлю 2007	августу 2007	сентябрю 2007
Шифр группы основных средств	1	2	3	4	5	6	7	8	9	10
418 Машины и оборудование для земляных и карьерных работ	1,1052	1,1052	1,1052	1,0958	1,0900	1,0832	1,0645	1,0608	1,0608	1,0608
420 Машины и оборудование для бетонных и железобетонных работ	1,0005	1,0005	1,0005	1,0005	1,0005	1,0005	1,0005	1,0005	1,0005	1,0000
421 Машины и оборудование для дорожно-строительных работ	1,1059	1,0958	1,0765	1,0685	1,0627	1,0549	1,0370	1,0333	1,0259	1,0259
439 Машины и оборудование торфяной промышленности	1,1900	1,1900	1,1886	1,1840	1,1794	1,1716	1,1587	1,1587	1,1587	1,1587
441 Машины и оборудование промышленности строительных материалов	1,1567	1,1464	1,1396	1,11345	1,0789	1,0746	1,0234	1,0160	1,0099	1,0099
445 Машины и оборудование деревообрабатывающей промышленности	1,3432	1,3407	1,3406	1,1638	1,1628	1,0113	1,0104	1,0091	1,0090	1,0090
449 Машины и оборудование легкой промышленности	1,3407	1,1232	1,1158	1,1128	1,1128	1,1114	1,1060	1,0374	1,0190	1,0190
450 Технологическое оборудование пищевой промышленности	1,1473	1,1338	1,1099	1,0999	1,0918	1,0872	1,0230	1,0206	1,0166	1,0166
456 Оборудование связи	1,0499	1,0374	1,0241	1,0205	1,0077	1,0066	1,0070	1,0056	1,0051	1,0051
457 Сельскохозяйственные машины и оборудование	0,9402	0,9313	0,9271	0,9241	0,9183	0,9155	1,0072	1,0063	0,9925	0,9925
45 717 Плуги общего назначения	1,0140	1,0140	1,0000	1,0000	1,0000	1,0000	1,0000	1,0000	1,0000	1,0000

Печать Обновить Закрыть

На третьей закладке заполняется сама ведомость переоценки. Контекстное меню - "Заполнить (перезаполнить)". Коэффициенты переоценки подставляются согласно введенным на второй закладке и шифрам нормативного срока службы.

- Заполнить (перезаполнить)
- Экспорт в Excel
- Внести записи в карточки
- Без переоценки
- Снять со всех пометку "эксп. метод"
- Установить всем пометку "эксп. метод"
- Открыть карточку

Переоценка объектов основных средств за период с 01.12.2006 по 01.01.2008

По состоянию с 01.12.2006 по 01.01.2008 года Амортиз. стоимость переоценить исп. ост. после переоценки

Реквизиты Козф. изм. ст-ти Ведомость переоценки

инв. №	Наименование объекта	Шифр н.с.с.	Дата ввода	Перв./восст. ст-ть	Козф.	Восст. ст-ть	Амортизация		Ост. ст-ть	
							%	сумма пл.	до	посл.
5038	Автомобиль УАЗ 3909	50 401	25.01.2005	17 400 700	1,056	18 375 139	41,68	7 658 738	10 148 836	10 770 000
5039	Автомобиль ГАЗ 31105	50 416	25.01.2005	17 679 165	1,0705	18 925 546	41,68	7 888 168	10 311 250	11 000 000
5053	Бесперобойник	48 021	30.03.2005	165 893	1,0566	175 283	39,28	68 851	100 736	110 000
5057	Прицеп тракторный Булг...	50 400	28.04.2005	2 455 209	1,056	2 592 701	22,62	586 469	1 899 942	2 000 000
5058	Манитор Самсунг 710 н Гер...	48 021	30.03.2005	911 069	1,0566	962 636	39,29	378 220	553 150	500 000
5061	Кур торез Н -343 Я	45 714	27.05.2005	1 872 937	0,9402	1 760 935	36,91	649 961	1 181 715	1 100 000
5064	СТОЛ ДЛЯ СОВЕЩАНИЙ	70 020	24.06.2005	1 164 543	1,1002	1 281 230	25	320 308	873 402	900 000
5065	Холодильник	45 104	24.06.2005	623 866	1,0667	665 478	25	166 370	467 898	400 000
5066	Холодильник	45 104	24.06.2005	623 866	1,0667	665 478	25	166 370	467 898	400 000
5067	КОСИЛКА К-78м прейск...	45 714	24.06.2005	10 023 545	0,9402	9 424 137	41,67	3 927 038	5 847 067	5 400 000
5068	Бензокоса Кусторез	45 718	28.07.2005	1 631 904	0,9402	1 534 316	34,53	529 799	1 068 483	1 000 000
5069	Бензокоса Германия Куст...	45 718	28.07.2005	1 631 904	0,9402	1 534 316	34,53	529 799	1 068 483	1 000 000
5070	Бензокоса -Кусторез	45 714	12.08.2005	1 493 465	0,9402	1 404 156	38,9	546 217	912 552	800 000
5073	Бензокоса - Кусторез	45 714	12.08.2005	1 493 465	0,9402	1 404 156	38,9	546 217	912 552	800 000
5074	Полуавтомат сварочный	42 500	12.08.2005	1 010 867	1,0667	1 078 292	29,17	314 538	715 995	700 000
5084	Автомобиль МАЗ -555102	504	15.12.2006	57 510 600	1,0704	61 559 346			57 510 600	61 500 000
5086	Машина рубяльная МРН -1	45 740	28.12.2006	7 760 500	0,9402	7 296 422	6,67	486 671	7 243 132	6 800 000
1015	КПП-ограждение	10 002	01.12.1973	49 491 213	1,1302	55 934 969	40,86	22 855 028	29 267 040	33 000 000
1018	Дом 4х кв. шит 87	10 104	01.12.1974	4 082 161	1,1302	4 613 658			4 082 161	4 600 000
1019	Дом 4х кв. шит 89	10 104	01.12.1974	977 845	1,1302	1 105 160			977 845	1 100 000
1020	Дом 3х кв. шит 85А	10 104	01.12.1974	2 650 777	1,1302	2 995 908			2 650 777	2 900 000
1021	Дом 3х кв. шит 87А	10 104	01.12.1974	3 976 166	1,1302	4 493 863			3 976 166	4 400 000
Всего				45 197 850 192		50 734 314 312	64,827	3 523 106 827	41 809 870 046	47 211 200 000

Печать Обновить Закрыть

Если данные о переоценке нужно откорректировать вручную или объект ОС переоценивался с

помощью привлечения стороннего оценщика, тогда в графу "Эксп. м." нужно поставить цифру "1" и исправить данные вручную.

При последующем заполнении (перезаполнении) в автоматическом режиме, данные в строках, где установлен экспертный метод, изменены не будут, а останутся такими, как ввел пользователь.

Переоценка объектов основных средств за период с 01.12.2006 по 01.01.2008

По состоянию с 01.12.2006 по 01.01.2008 года Аморт-в стоимость переоценить исп. ост. после переоценки

инв. №	Наименование объекта	Шифр н.с.с.	Аморт. ст-ть		К. пере ам. ст.	рес.	Эксп. м.
			до переоц.	после переоц.			
5038	Автомобиль УАЗ 3909	50 401	17 400 700	18 375 139	1,0		
5039	Автомобиль ГАЗ 31105	50 416	17 679 165	18 925 546	1,0705	4,083333	7
5053	Бесперобойник	48 021	165 893	175 283	1,056603	4,25	7
5057	Прицеп тракторный Буг-гп...	50 400	2 455 209	2 592 701	1,056	5,416667	7
5058	Манитор Самсунг 710 н Гер...	48 021	911 069	962 636	1,056601	4,25	7
5061	Кус торез Н -343 Я	45 714	1 872 937	1 760 935	0,9402	4,416667	7
5064	СТОЛ ДЛЯ СОВЕЩАНИЙ	70 020	1 164 543	1 281 230	1,1002	7,5	10
5065	Холодильник	45 104	623 866	665 478	1,0667	7,5	10
5066	Холодильник	45 104	623 866	665 478	1,0667	7,5	10
5067	КОСИЛКА К-78м прейск...	45 714	10 023 545	9 424 137	0,9402	3,5	6
5068	Бензокоса Кусторез	45 718	1 631 904	1 534 316	0,9402	4,583333	7
5069	Бензокоса Германия Куст...	45 718	1 631 904	1 534 316	0,9402	4,583333	7
5070	Бензокоса -Кусторез	45 714	1 493 465	1 404 156	0,9402	3,666667	6
5073	Бензокоса - Кусторез	45 714	1 493 465	1 404 156	0,9402	3,666667	6
5074	Полуавтомат сварочный	42 500	1 010 867	1 078 292	1,0667	5,666667	8
5084	Автомобиль МАЗ-555102	504	57 510 600	61 559 346	1,0704		
5086	Машина рубильная МРН -1	45 740	7 760 500	7 296 422	0,9402	4	5
1015	КПП-ограждение	10 002	31 080 483	35 127 162	1,1302	48,3	51,3
1018	Дом 4х кв. шит 87	10 104					
1019	Дом 4х кв. шит 89	10 104					
1020	Дом 3х кв. шит 85А	10 104					
1021	Дом 3х кв. шит 87А	10 104					
Всего			1 536 118 257	1 680 876 142			

Калькулятор

Реквизиты предприятия

Специфика учета (настройки)

Параметры пользователя

Расчет амортизации ОС и НА

Внедрение ОФ

Сохранение (восстановление) данных

Частичная выгрузка базы

Настройка меню

Смена пользователя

Проверки

Служебные операции

Проверить обновления программы ...

Строки с установленным флагом "Экспертный метод" подсвечиваются зеленым цветом.

После того, как все данные заполнены и проверены, следует внести записи в карточки (из контекстного меню).

- Заполнить (перезаполнить)
- Экспорт в Excel
- Внести записи в карточки**
- Без переоценки
- Снять со всех пометку "эксп. метод"
- Установить всем пометку "эксп. метод"
- Открыть карточку

После внесения записей в карточки рекомендуется [заблокировать](#) Декабрь месяц года, предшествующего текущему отчетному.

Расчет амортизационных отчислений

Расчет (пересчет) амортизационных отчислений производится с помощью формы, доступной по кнопке  панели инструментов или из меню "Сервис" - "Расчет амортизации ОС и НА"

- Калькулятор
- Реквизиты предприятия
- Специфика учета (настройки)
- Параметры пользователя
- Расчет амортизации ОС и НА**
- Внедрение ОФ
- Сохранение (восстановление) данных
- Частичная выгрузка базы
- Настройка меню
- Смена пользователя
- Проверки
- Служебные операции
- Проверить обновления программы ...

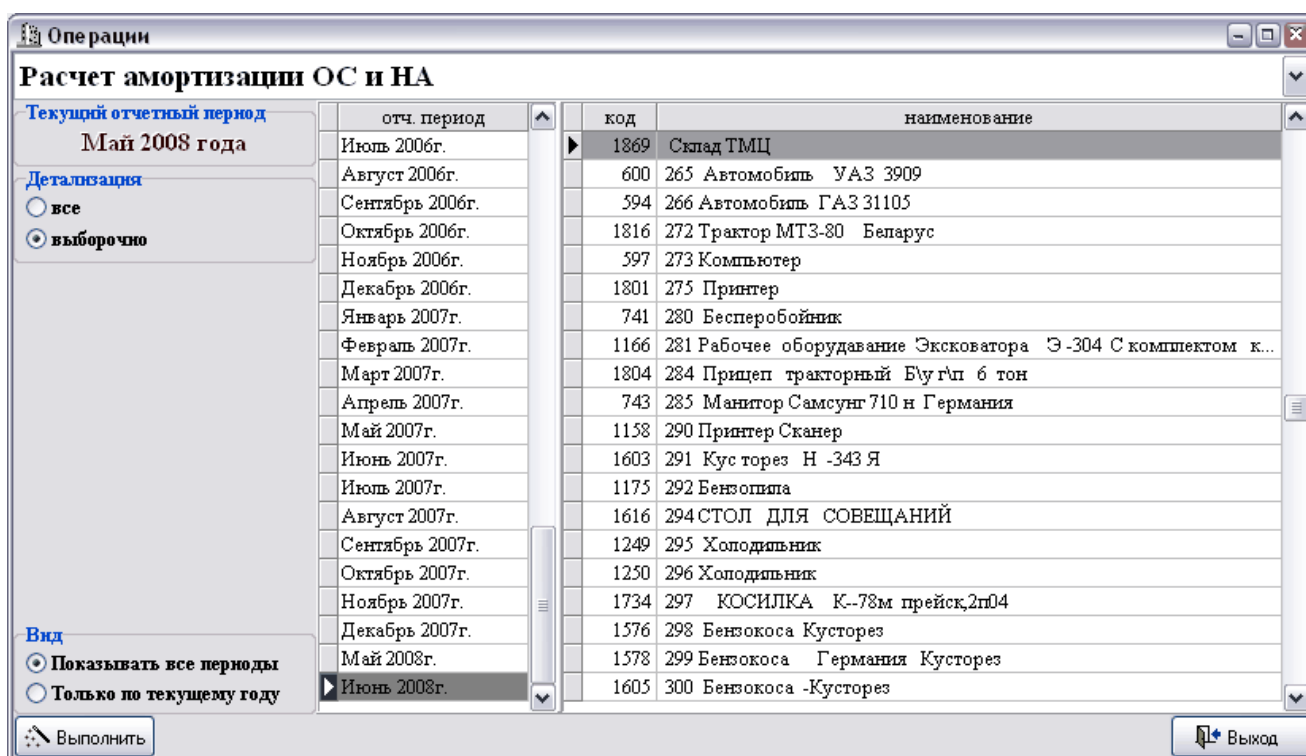
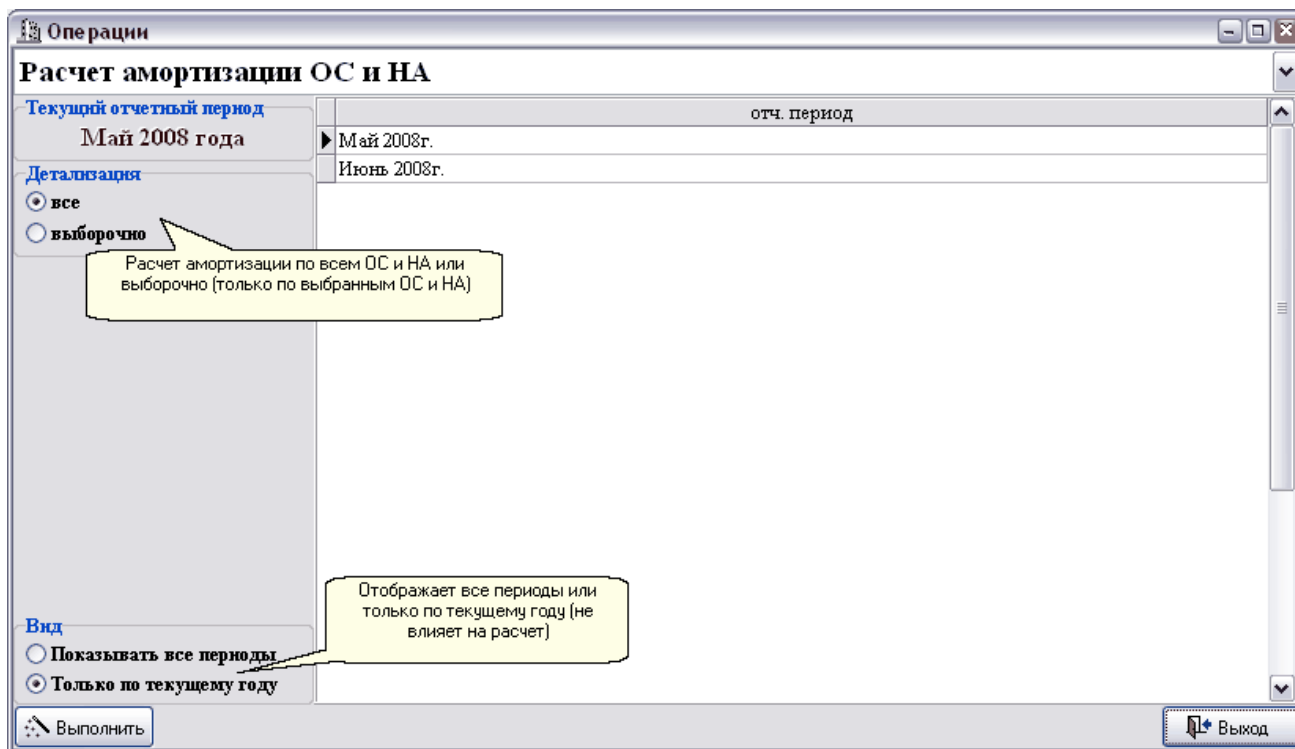

Замечание: выбор нескольких периодов и(или) объектов ОС осуществляется, когда нажата клавиша Ctrl на клавиатуре.

Вывод печатных форм отчетов

Доступ к печатным формам отчетов осуществляется из меню "Печать".

Основными (востребованными) формами отчетов являются:

1. Ведомость наличия ОС
2. Печать итоговых сводов
3. Дополнительные группировки (развернутый расчет амортизации ОФ)
4. Инвентаризационная опись (инв-1)
5. Справка о наличии ОС (НА)

6. Справка о списании ОС
7. Справка о поступлении ОС
8. Внутреннее перемещение ОС

Замечание: Множественный выбор в формах выбора параметров отчета возможен при нажатой клавише Ctrl на клавиатуре.

Ведомость наличия ОС

Окно выбора параметров отчета:

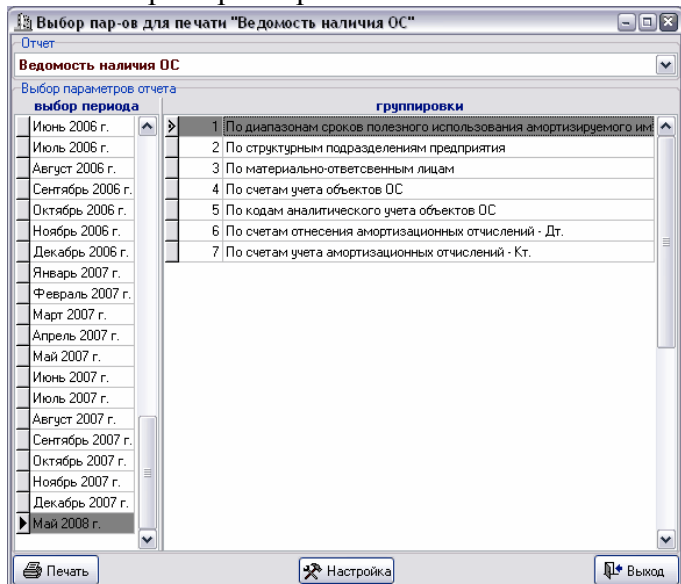

Получаемая печатная форма:

КДУПМС 000

10.49 16.05.2008

**Ведомость наличия объектов основных средств
с группировкой по диапазонам сроков полезного использования амортизируемого имущества
на 01.05.2008 года**

№ п.п.	№ карт.	Инд №	Наименование	Дата ввода	Шифр	Перв. (восст) ст-ть	Нач. ам-л	Ост. ст-ть
1	317	5086	Машина рубльшная МРН-1	28.12.2006	45740	7 760 500		7 760 500
2	1111	1111	65145621562156	01.01.2005	60001	555 555		555 555
3	344	509*5		11.10.2007	457140	5 719 000		5 719 000
4	315	5084	Автомобиль МАЗ-555102	15.12.2006	504	57 510 600		57 510 600
Итого по группе						71 545 655		71 545 655
1. Здания								
1	20	10471	Административное здание	01.12.1978	10002	466 589 750	137 040 648	309 549 102
2	116	4902	Будки металлические	01.10.2000	10009	1 706 323	1 122 590	583 733
3	216	1062	Вагон-дом	01.05.1998	10009	354 469		354 469
4	21	1060	Вагон-дом	01.12.1987	10009	92 289		92 289
5	61	4752	Гараж на 2 ба/м	01.05.1991	10003	16 151 637	6 775 612	9 376 025
6	19	1034	Гараж на 25 ба/м	01.01.1976	10003	313 905 204	194 338 712	119 566 492
7	9	1023	Дом 2х кв. цит 91	01.12.1974	10104	3 976 166		3 976 166
8	26	1069	Дом 3х кв. цит 101	01.10.1979	10104	3 107 111		3 107 111
9	27	1077	Дом 3х кв. цит 103	01.01.1978	10104	4 964 953		4 964 953
10	28	1078	Дом 3х кв. цит 104	10.07.1978	10104	3 065 370		3 065 370
11	6	1020	Дом 3х кв. цит 85А	01.12.1974	10104	2 650 777		2 650 777
12	7	1021	Дом 3х кв. цит 87А	01.12.1974	10104	3 976 166		3 976 166
13	8	1022	Дом 3х кв. цит 90А	01.12.1974	10104	2 650 778		2 650 778
14	10	1024	Дом 3х кв. цит 92	01.12.1974	10104	1 366 702		1 366 702
15	11	1038	Дом 3х кв. цит 95А	01.06.1976	10104	4 222 611		4 222 611
16	23	1066	Дом 3х кв. цит 96	01.01.1978	10104	4 692 329		4 692 329
17	12	1039	Дом 3х кв. цит 97	01.06.1976	10104	4 215 821		4 215 821
18	24	1067	Дом 3х кв. цит 98	01.01.1978	10104	4 732 219		4 732 219
19	25	1068	Дом 3х кв. цит 99	01.10.1979	10104	3 089 663		3 089 663
20	4	1018	Дом 4х кв. цит 87	01.12.1974	10104	4 082 161		4 082 161
21	5	1019	Дом 4х кв. цит 89	01.12.1974	10104	977 845		977 845
22	1	1015	КПП-ограждение	01.12.1973	10002	49 491 213	19 618 317	29 872 896
23	13	1040	Пункт техн. обслуж.	01.07.1976	10003	466 691 253	267 180 742	199 510 511
24	64	4756	Сварочный цех	01.05.1991	10003	12 191 539	3 227 100	8 964 439
25	18	1026	Склад по обмену огрег.	01.02.1974	10003	136 445 489	76 668 720	59 776 769
26		47511	Склад ТМЦ	01.05.1972	10003	16 781 756	9 935 671	6 846 085
27	63	4755	Столярный цех	01.05.1991	10005	42 670 386	33 931 491	8 738 895
Итого по группе						1 574 841 980	770 286 361	804 555 619
2. Сооружения и передаточные устройства								
1	30	2105	Благоустр. территория к подъезду	01.06.1974	20223	1 081 348 952	1 081 348 952	
2	33	3153	В-кл сети канализации	01.11.1979	3027	9 780 780	8 905 400	875 380
3	69	4761	Вертик. покр.п. тер.	01.01.1972	20223	4 831 110		4 831 110
4	67	4759	Вертикальн. пшнар.	01.01.1971	20223	308 483		308 483
5	29	2104	Дорога подъездная	01.12.1973	20223	102 671 784	102 671 784	
6	118	4901	Емкость	01.01.1992	20380	11 953 729		11 953 729
7	35	3155	Наружные сети	01.01.1979	3005	39 400 398	20 641 869	18 758 529
8	66	4758	Огражд и мал. сооружения	01.01.1973	20351	267 050		267 050
9	68	4760	Ограждение балк.	01.01.1977	20351	1 884 748		1 884 748

Замечание: данные в печатной форме актуальны на первое число выбранного отчетного периода, т.е. амортизация предыдущего отчетного периода уже учтена.

Печать итоговых сводов

Окно выбора параметров отчета:

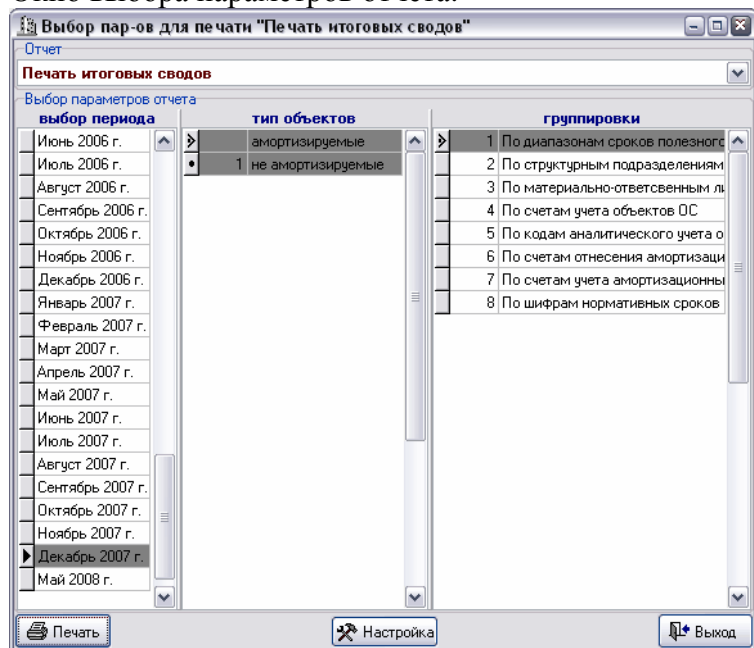

Получаемая печатная форма:

КДУПМС 000

10:55 16.05.2008

Сводная ведомость начисления амортизации по объектам основных средств с группировкой по диапазонам сроков полезного использования амортизируемого имущества за Декабрь месяц 2007 года

Код группы	Наименование группы	Первоначальная (восстановит.) стоимость	Сумма амортиз. отчислений за отч. период	Начисленная амортиз. с нач. экспл. объектов	Остаточная стоимость
		7 760 500	129 342	517 368	7 243 132
		63 229 600			63 229 600
1	Здания	1 597 811 308	1 837 774	799 027 406	798 783 902
2	Сооружения и передаточные устройства	41 863 016 098	327 505	1 346 621 333	40 516 394 765
3	Машины, механизмы, оборудование (включая оборудование связи, измерительные и регулирующие приборы и устройства), рабочий, племенной и продуктивный скот	662 835 246	2 391 064	479 439 070	183 396 176
4	Вычислительная техника, оргтехника; производственный и хозяйственный инвентарь, инструменты и принадлежности, газовое и огнестрельное оружие, многолетние насаждения, прочие основные средства	51 091 615	263 918	39 924 766	11 166 849
5	Транспортные средства, за исключением воздушных судов (без авиадвигателей) и авиационных двигателей гражданской авиации.	952 105 825	4 011 394	722 450 203	229 655 622
	Итого:	45 197 850 192	8 960 997	3 387 980 146	41 809 870 046

Дополнительные группировки (развернутый расчет амортизации ОФ)

Окно выбора параметров отчета:

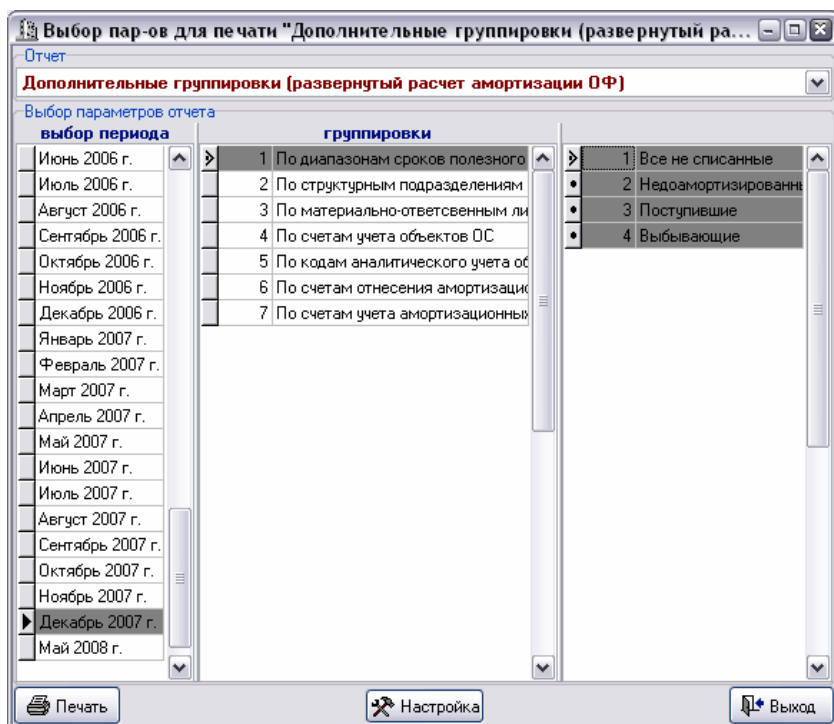

Получаемая печатная форма:

КДУПМС 000

10:56 16.05.2008

Расчет амортизации за Декабрь 2007 года

все основные средства с группировкой по диапазонам сроков полезного использования амортизируемого имущества

№ п.п.	Инв. номер	Шифр	Исходные данные для начисления амортизации						Восстанов. (первонач.) стоимость, руб.	Накопленная амортизация			Остаточная стоимость, руб.		
			амортизируемая ст-ть, руб.	остаточные ресурсы	погр. коэф.	коэф. ускор-я	норма амортизаци-х отчислений	на ед. исп. рес-са		Исп.р-са в тек.мес.	всего	в т.ч. за отч.год. руб.		в т.ч. за отч.месяц	
1	5086	45740	7 760 500	5	1	1	20.000000	1.666666	Справочно: д. вв. 28.12.2006, ост. ср.сл. 4,00	7 760 500	517 368	6,67	517 368	129 342	7 243 132
2	5084	504	57 510 600		1	1			Справочно: д. вв. 15.12.2006, ост. ср.сл. 0,00	57 510 600	0,00			57 510 600	
3	509*5	457140	5 719 000		1	1			Справочно: д. вв. 11.10.2007, ост. ср.сл. 0,00	5 719 000	0,00			5 719 000	
Итого по группе									70 990 100	517 368		517 368	129 342	70 472 732	
1. Здания															
1	1015	10002	31 080 483	51,3	1	1	1.949318	0.162443	Справочно: д. вв. 01.12.1973, ост. ср.сл. 43,30	49 491 213	20 224 173	40,86	605 856	50 488	29 267 040
2	1018	10104							Справочно: д. вв. 01.12.1974	4 082 161	0,00			4 082 161	
3	1019	10104							Справочно: д. вв. 01.12.1974	977 845	0,00			977 845	
4	1020	10104							Справочно: д. вв. 01.12.1974	2 650 777	0,00			2 650 777	
5	1021	10104							Справочно: д. вв. 01.12.1974	3 976 166	0,00			3 976 166	
6	1022	10104							Справочно: д. вв. 01.12.1974	2 650 778	0,00			2 650 778	
7	1023	10104							Справочно: д. вв. 01.12.1974	3 976 166	0,00			3 976 166	
8	1024	10104							Справочно: д. вв. 01.12.1974	1 366 702	0,00			1 366 702	
9	1026	10003	64 579 650	26,966 667	1	1	3.708282	0.309023	Справочно: д. вв. 01.02.1974, ост. ср.сл. 23,97	136 445 489	79 063 512	57,95	2 394 792	199 566	57 381 977
10	1034	10003	124 028 280	27,883 333	1	1	3.586372	0.298864	Справочно: д. вв. 01.01.1976, ост. ср.сл. 25,88	313 905 204	198 786 824	63,33	4 448 112	370 676	115 118 380
11	1038	10104							Справочно: д. вв. 01.06.1976	4 222 611	0,00			4 222 611	
12	1039	10104							Справочно: д. вв. 01.06.1976	4 215 821	0,00			4 215 821	

Инвентаризационная опись (инв-1)

Окно выбора параметров отчета:

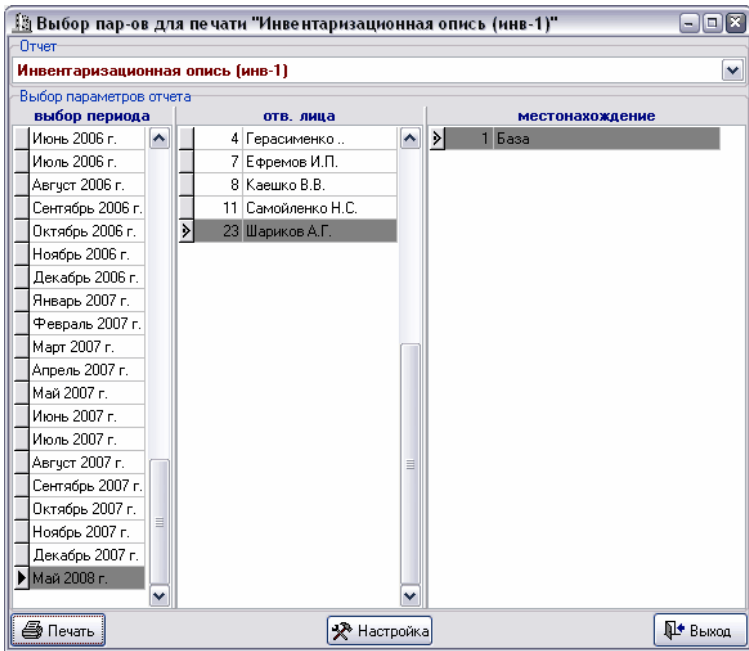

Получаемая печатная форма:

Типовая межрайонная форма № инв-1
 Утверждена приказом ЦС У СССР от 10.06.76 № 453

КД УПМС 000
 предприятие, организация
 Цех (склад) База

Код по ОКУД 0309001 5

ИНВЕНТАРИЗАЦИОННАЯ ОПИСЬ №

Местонахождение

РАСПИСКА

К началу проведения инвентаризации все расходные и приходные документы на ценности сданы в бухгалтерию и все ценности, поступившие на мою (нашу) ответственность, оприходованы, а выбывшие списаны в расход.

Материально ответственные лица:

_____	_____	_____
должность, подпись	должность, подпись	должность, подпись
_____ н.о., фамилия	_____ н.о., фамилия	_____ н.о., фамилия
_____	_____	_____
должность, подпись	должность, подпись	должность, подпись
_____ н.о., фамилия	_____ н.о., фамилия	_____ н.о., фамилия

На основании приказа (распоряжения)

от "___" _____ 20__ г. № ___ | от "___" _____ 20__ г. № ___ | от "___" _____ 20__ г. № ___

произведено снятие фактических остатков _____

числящихся на балансовом счете № _____ по состоянию:

на "___" _____ 20__ г. | на "___" _____ 20__ г. | на "___" _____ 20__ г.

Инвентаризация начала:

"___" _____ 20__ г. | "___" _____ 20__ г. | "___" _____ 20__ г.

Инвентаризация окончена:

"___" _____ 20__ г. | "___" _____ 20__ г. | "___" _____ 20__ г.

При инвентаризации установлено следующее:

Порядковый номер записи	Наименование и краткая характеристика объекта, заводской номер	Год выпуска (назначение)	Инвентарный номер	Числится на "___" "___" 20__ г.				Отметка о выбытии
				фактическое наличие		по данным бухгалтерского учета		
				количество	стоимость	количество	стоимость	
1	2	3	4	5	6	7	8	9
1	Административное здание	1978	10471			1	466 589 750	
ИТОГО:						1	466 589 750	X

Итого по описи: а) порядковых номеров _____

б) на сумму, руб. _____

Председатель комиссии _____
должность _____ подпись _____ н.о., фамилия _____

Члены комиссии:

должность _____ подпись _____ н.о., фамилия _____

должность _____ подпись _____ н.о., фамилия _____

должность _____ подпись _____ н.о., фамилия _____

Все ценности, поименованные в настоящей инвентарной описи № _____ по № _____, комиссией проверены в натуре в моем (нашем) присутствии и внесены в опись, в связи с чем претензий к инвентаризационной комиссии не имею (не имеем). Ценности, перечисленные в описи, находятся на моем (нашем) ответственном хранении.

Материально ответственное лицо (лица)

"___" "___" 20__ г.

Указанные в настоящей описи данные и подсчеты проверил _____
должность _____ подпись _____

"___" "___" 20__ г.

Справка о наличии ОС (НА)

Окно выбора параметров отчета:

Получаемая печатная форма:

Справка о наличии ОС (НА) на 01.05.2008 года
материально-ответственное лицо заведующий складом Герасименко ..

№ п.п.	Инв №	Наименование	Восстановительная (первоначальная) стоимость, руб.
<i>1. Здания</i>			
1	47511	Склад ТМЦ	16 781 756
<i>Итого по группе</i>			<i>16 781 756</i>
Итого по материально-ответственному			16 781 756

Справка о наличии ОС (НА) на 01.05.2008 года
материально-ответственное лицо заместитель директора по механизации Шариков А.Г.

№ п.п.	Инв №	Наименование	Восстановительная (первоначальная) стоимость, руб.
<i>1. Здания</i>			
1	10471	Административное здание	466 589 750
<i>Итого по группе</i>			<i>466 589 750</i>
Итого по материально-ответственному			466 589 750

Справка о списании ОС

Окно выбора параметров отчета:

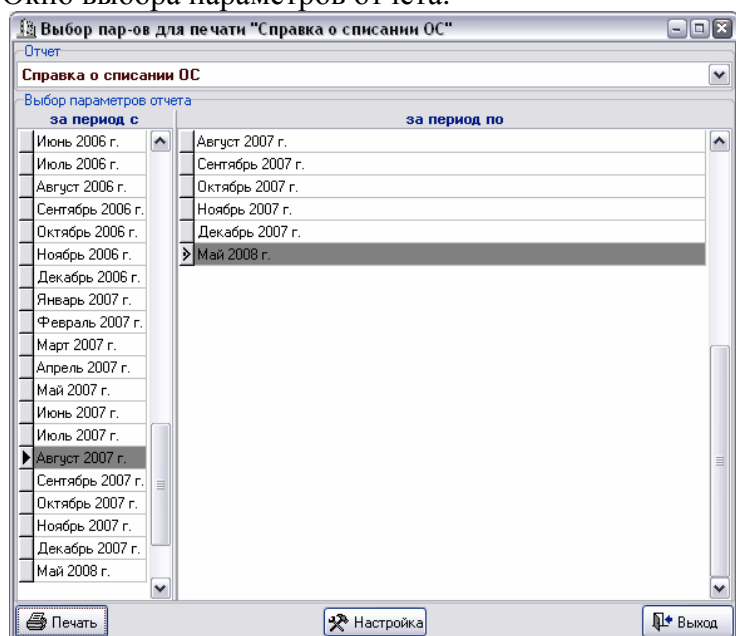

Получаемая печатная форма:

Справка о списании объектов основных средств и нематериальных активов
за период с 01.08.2007 года по 31.05.2008 года

№ п.п.	Инв №	Наименование	Шифр	Дата ввода в экспл.	Дата списания	Восстановительная (перв.) ст-ть	Начисленная амортизация			Остаточная стоимость
							за последний месяц	за год	с начала эксплуатации	
1	4831 а	Режущий брус агрегат АКВР	45714	01.05.1999	30.08.2007	6 292 080			6 292 080	
2	1300174	Циркульный ковш	45714	01.01.1990	31.08.2007	4 368 444			4 368 444	
3	4830	Кусторез-ножн. НК-220	45714	01.05.1999	31.08.2007	6 489 065			6 489 065	
4	4836 а	Косилка Т 5600	45714	01.02.1999	31.08.2007	5 798 476			5 798 476	
5	4837	Приспособление к косилке АКВР	45714	01.01.1999	31.08.2007	5 659 808			5 659 808	
6	4838	Грабли мелкоративные	45714	01.12.1999	31.08.2007	2 555 871			2 555 871	
7	4842 а	Гребенка 8-40	45714	01.03.2000	31.08.2007	961 543			961 543	
8	5819	Агрегат АТО-9966	50401	01.01.1986	31.08.2007	2 532 395			2 532 395	
9	4701	Шкаф холодильный ШК-056	70005	01.12.1986	05.10.2007	203 360			203 360	
10	4829 а	Косилка ПДП 1526	45714	01.06.1998	05.10.2007	1 585 440			1 585 440	
11	4774	Трактор К-701	40600	01.11.1988	05.10.2007	13 393 251			13 393 251	
12	130049	Трактор МТЗ-80	40609	01.01.1991	11.10.2007	2 047 024			2 047 024	
Всего						51 886 757			51 886 757	

Справка о поступлении ОС

Окно выбора параметров отчета:

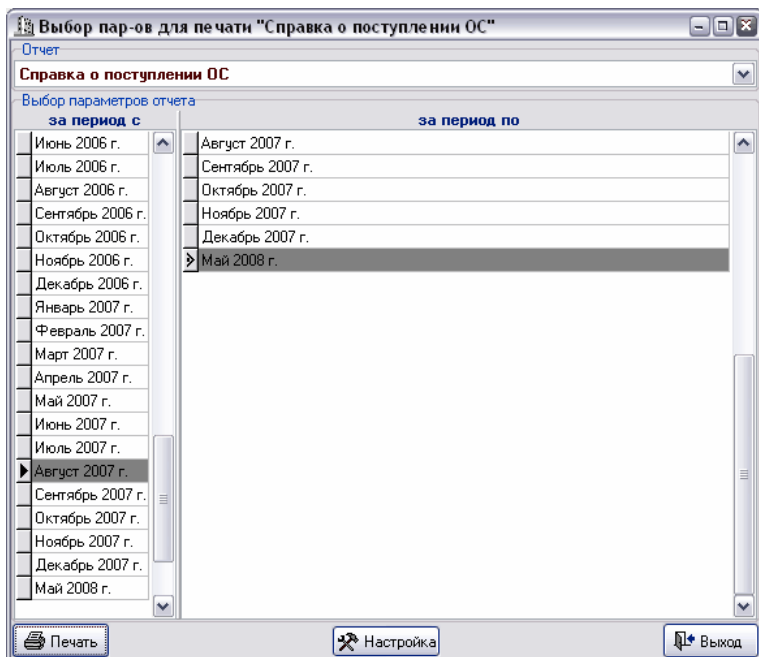

Получаемая печатная форма:

КДУПМС 000

11:03 16.05.2008

Справка о поступлении объектов основных средств и нематериальных активов

за период с 01.08.2007 года по 31.05.2008 года

№ п.п.	Инв №	Наименование	Шифр	Дата ввода в экспл.	Дата принятия к БУ	Восстановительная (перв.) ст-ть	Начисленная амортизация	Остаточная стоимость
1	5092	Бензокоса -Кусторез	45714	31.08.2007	31.08.2007	1 555 932		1 555 932
2	5093	Бензопила МС-400	60002	31.08.2007	31.08.2007	1 871 186		1 871 186
3	5094	Бензокоса -Кусторез	45714	31.08.2007	31.08.2007	1 555 932		1 555 932
4	509*5		457140	11.10.2007	10.10.2007	5 719 000		5 719 000
Всего						10 702 050		10 702 050

Внутреннее перемещение ОС

Окно выбора параметров отчета:

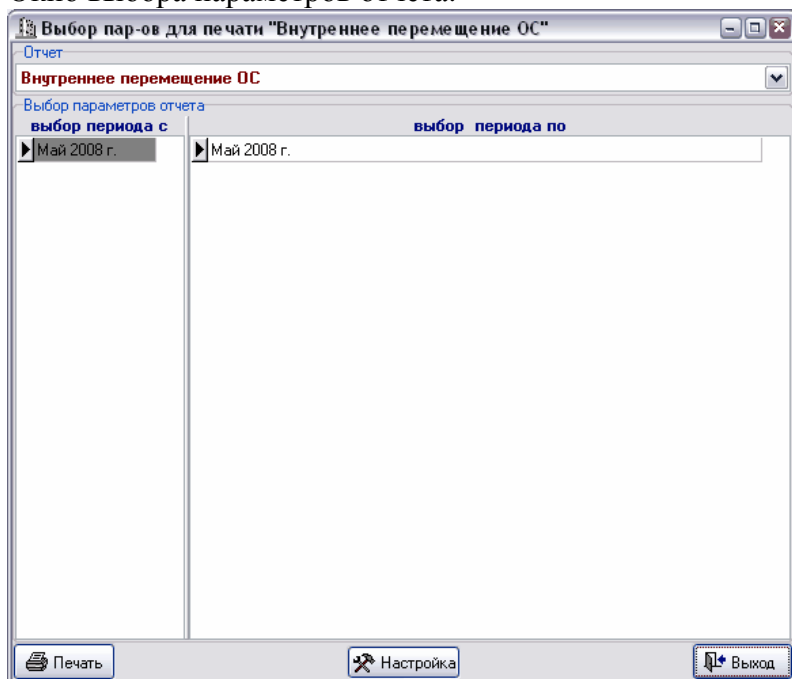

Получаемая печатная форма:

Внутреннее перемещение ОС
за период с 01.05.2008 года по 31.05.2008 года

№ п.п.	Инв. номер	Наименование объекта	Восст. ст-ть	Нач. амортизация	Остаточная стоимость
<i>08.05.2008 док. № 1 передан заместитель директора по механизации Шариков А.Г. принял Бухгалтер Мешкова В.М.</i>					
1	10471	Административное здание	466 589 750	157 040 648	309 549 102
<i>Итого:</i>			466 589 750	157 040 648	309 549 102
Всего наименований 1, со следующими итоговыми показателями			466 589 750	157 040 648	309 549 102

Прочие печатные формы (документов)

- Акт о приеме-передаче объектов основных средств
- Акт о приеме-сдаче отремонтированных объектов основных средств
- Акт о списании автотранспортных средств
- Акт о списании объекта основных средств (кроме автотранспорта)

Акт о приеме-передаче объектов основных средств

Приложение 1
к постановлению
Министерства финансов
Республики Беларусь
08.12.2003 №168
Форма ОС-1

УТВЕРЖДАЮ
Руководитель организации-сдатчика
директор _____ /В.П. Бруневич/
(должность, подпись) (расшифровка подписи)
М.П.

УТВЕРЖДАЮ
Руководитель организации-получателя
директор _____ /В.П. Бруневич/
(должность, подпись) (расшифровка подписи)
М.П.
"2" марта 2007 г.

Организация-получатель _____ (наименование)
_____ (адрес, телефон, факс)
_____ (банковские реквизиты)

Склад _____ (наименование структурного подразделения)

Организация-сдатчик _____ (наименование)
_____ (адрес, телефон, факс)
_____ (банковские реквизиты)
_____ (наименование структурного подразделения)

Коды
Форма по ОКУД 0501031
по ОКЮПП

Основание для составления акта _____ (приказ, распоряжение, договор (с указанием в скобках) основных обстоятельств)

Номер _____
Дата _____

Номер	Дата составления
1269	02.03.2007

Дата	принятие к бухгалтерскому учету	02.03.2007
	списание с бухгалтерского учета	
Счет, субсчет, код аналитического учета		01.1
Шифр нормативного срока службы		10003
Номер	инвентарный заводской	47511
Государственная регистрация прав на недвижимость		номер _____ дата _____

АКТ
о приеме-передаче объекта
основных средств

Объект основных средств Склад ТМЦ _____

Местонахождения объекта в момент приема-передачи _____

Организация-исготовитель _____ (наименование)

Доля в праве общей собственности, %

Справочно: 1. Участник долевой собственности:
2. Иностранная валюта _____ (наименование) _____ (курс) _____ (на дату) _____ (сумма)

1. Сведения о состоянии объекта основных средств на дату передачи:

Вторая страница

Выпуска (год)	Дата		Фактический срок эксплуатации (лет, месяцев)	Срок полезного использования	Сумма начисленной амортизации руб.	Стоймость при обременении до возврата стоймость руб.	Остаточная стоймость, руб.	
	ввода в эксплуатацию (первоначальная)	последнего капитального ремонта						
1	2	3	4	5	6	7	8	
2007	02.03.2007				58,80	9935671	16781756	6846085

2. Сведения об объекте основных средств на дату принятия к бухгалтерскому учету:

Первоначальная стоймость на дату принятия к бухгалтерскому учету, руб.	Срок полезного использования	Способ начисления амортизации	
		наименование	норма
1	2	3	4
16781756	58,80	Линейный способ	1,20

3. Краткая индивидуальная характеристика объекта основных средств:

Объект основных средств, наименование, принадлежность		Содержание драгоценных металлов (металлов, камней и т.д.)						
наименование	количество	наименование драгоценных металлов	номинальный номер	единица измерения	количество	масса		
1	2	3	4	5	6	7		
Наименование конструктивных элементов и других признаков, характеризующих объект		Количественные и качественные характеристики				Примечание		
8		основного объекта		принадлежности и т.д.				
9		10		11		12	13	14
Общая площадь, м2								
Количество этажей								
Общий строительный объем, м3								
В том числе подземной части, м3								
Площадь встроений,								
В том числе материнцы								

Третья страница

Другие характеристики _____

Комиссия по приему-передаче.

Результат испытания на _____

Объект основных средств _____
техническим условиям

Доработка _____

(указать, что не соответствует)

(указать, что требуется)

Заключение комиссии _____

Приложение Техническая документация _____

Председатель комиссии _____
(подпись)

(расшифровка подписи)

Объект основных средств

Сдал

(подпись)

(расшифровка подписи)

Принял

(подпись)

(расшифровка подписи)

"2" марта 2007 г.

Табельный номер

По доверенности от _____

№ _____

выданной _____
(имя, фамилия, имя, отчество)

Объект основных средств принят на ответственное хранение

заведующий складом _____

(подпись)

/ Герасименко /

(расшифровка подписи)

Отметка Бухгалтерии.
В инвентарной карточке (книге) учета объекта основных средств выбытие отмечено

Номер	Дата составления
1269	02.03.2007

Отметка Бухгалтерии об открытии инвентарной карточки учета объекта основных средств или записи в инвентарной книге

Номер	Дата составления
1269	02.03.2007

Главный бухгалтер _____
(подпись)М.Т.Титкова /
(расшифровка подписи)Главный бухгалтер _____
(подпись)М.Т.Титкова /
(расшифровка подписи)

Акт о приеме-сдаче отремонтированных объектов основных средств

Приложение 4
к постановлению
Министерства финансов
Республики Беларусь
08.12.2003 №168

Форма ОС-3

Заказчик _____
(наименование организации)

Форма по ОКУД
по ОКЮЛП

Коды
0501032

Пункт технического обслуживания _____
(наименование структурного подразделения)

по ОКЮЛП

Исполнитель работ _____ Пункт технического _____
(наименование организации (структурного подразделения))

Номер	Дата составления
9	24.11.2006

Договор (заказ)

Номер	Дата
	24.11.2006
	24.11.2006
	30.12.1899

Период ремонта	по договору (заказу)	с	по
	фактический	с	по

АКТ о приеме-сдаче отремонтированных, реконструированных, модернизированных объектов основных средств

УТВЕРЖДАЮ

Руководитель организации - сдатчика

директор _____
(должность, подпись)

В.П. Брунович _____
(расшифровка подписи)

М.П.

"24" ноябрь 2006 г.

1. Сведения о состоянии объектов основных средств на момент передачи в ремонт, на реконструкцию, модернизацию:

№ п/п	Объект основных средств	Номер			Восстановительная (остаточная) стоимость, руб.	Фактический срок эксплуатации
		инвентарный	паспорта	заводской		
1	2	3	4	5	6	7
1	Пункт техн. обслуж.	1040			360 310 113	30,33

2. Сведения о затратах, связанных с ремонтом, реконструкцией, модернизацией объектов основных средств:

№ п/п	Объект основных средств	Вид работы	Затраты на демонтаж, руб.	Стоимость выполненного объема работ, руб.					Примечание
				по договору (заказ)		фактическая			
				ремонта	реконструкции, модернизации	ремонта	реконструкции, модернизации	затраты по транспортным средствам	
1	2	3	4	5	6	7	8	9	
1	Пункт техн. обслуж.	Модернизация			10 631 574				

Стоимость объекта основных средств после реконструкции, модернизации

370 941 687

ВСЕГО				10 631 574				
-------	--	--	--	------------	--	--	--	--

Предусмотренные работы договорном (заказном) выполнены _____

По окончании работ _____

(ремонта, реконструкции, модернизации)

объект прошел испытания и сдан в эксплуатацию. Изменения в характеристике объекта, вызванные штатным капитальным ремонтом, реконструкцией, модернизацией: _____

Председатель комиссии	главный инженер	_____	/Д.А.Сергун/
Члены комиссии:	(должность)	(подпись)	(расшифровка подписи)
	Главный бухгалтер	_____	М.Т.Титкова
	(должность)	(подпись)	(расшифровка подписи)
	заведующий машинным	_____	А.Г.ШАРИКОВ
	(должность)	(подпись)	(расшифровка подписи)

Объекты основных средств

Сдал _____

(должность, подпись) _____ (расшифровка подписи)

М.П.

"30" декабря 1899 г.

Принял _____

(должность, подпись) _____ (расшифровка подписи)

М.П.

"30" декабря 1899 г.

Главный бухгалтер	_____	М.Т.Титкова
	(подпись)	(расшифровка подписи)

Акт о списании автотранспортных средств

Приложение 6
к постановлению Министерства
финансов Республики Беларусь
08.12.2003 № 168

Форма ОС-4а

КДУПМС 000	_____	Форма по ОКУД	0501034
(наименование организации)		по ОКЮЛП	
Машинный двор	_____	по ОКЮЛП	
(структурное подразделение)		Дата списания с бухгалтерского учета	28.03.2005
		Счет, субсчет, код аналитического учета	01/13

Номер	Дата составления
15	30.03.2005

АКТ о списании автотранспортных средств

УТВЕРЖДАЮ
Руководитель организации
директор _____ /В.П.Бруневич /
(должность, подпись) (расшифровка подписи)
М.П.
" 30 " марта 2005 г.

Номер	заводской	
	регистрационный	
	инвентарный	150026

Автотранспортное средство Автомобиль МАЗ-504В
(наименование, марка, модель, тип)

Причина списания морально устарел

Материально ответственное лицо заведующий машинным двором В.И.Сорокин Табельный номер 6
(должность) (инициалы, фамилия)

1. Сведения о техническом состоянии автотранспортного средства на дату списания:

Дата					Пробег, км	
год выпуска	ввода в эксплуатацию (месяц, год)	принятия к бухгалтерскому учету	последнего капитального ремонта	снятия с учета в ГАИ	с начала эксплуатации	после последнего капитального ремонта
1	2	3	4	5	6	7
1983	01.1983	01.01.1983				

2. Сведения о стоимости автотранспортного средства на дату списания с бухгалтерского учета:

Первоначальная стоимость на момент принятия к бухгалтерскому учету или восстановительная стоимость, руб.	Сумма начисленной амортизации, руб.	Остаточная стоимость, руб.
1	2	3
7 119 237	7 119 237	

Вторая страница

3. Краткая характеристика объекта основных средств:

№ п/п	Номер			Грузо-подъемность, вместимость	Масса объекта по паспорту	Содержание драгоценных материалов				
	технического паспорта	двигателя	шасси			наименование драгоценного материала	номенклатурный номер	единица измерения	количество	масса
1	2	3	4	5	6	7	8	9	10	11
1						Золото	2	грамм	0,0053	0,0053
						Серебро	1	грамм	3,659	3,659
						Палладий	3	грамм	0,043	0,043

Другие характеристики: _____
Заключение комиссии: _____
Перечень прилагаемых документов: _____

Председатель комиссии главный инженер _____ /Д.А.Сергун /
(должность) (подпись) (расшифровка подписи)

Члены комиссии: Главный бухгалтер _____ /М.Т.Титкова/
(должность) (подпись) (расшифровка подписи)

заместитель директора по механизации _____ /В.И.Сериков/
(должность) (подпись) (расшифровка подписи)

4. Сведения о принятии к бухгалтерскому учету демонтированных основных деталей и узлов:

Подлежат принятию к бухгалтерскому учету детали, узлы								
номер			наименование	единица измерения	количество	стоимость, руб.		примечание
по порядку	по каталогу	номенклатурный				единицы	всего	
1	2	3	4	5	6	7	8	9

5. Сведения о затратах, связанных со списанием автотранспортных средств с бухгалтерского учета, и поступлении материальных ценностей от их списания:

Затраты на демонтаж					Поступило от списания								
вид работы	документ, дата, номер	сумма, руб.	корреспонденция счетов		документ, дата, номер	материальные ценности						корреспонденция счетов	
			дебет	кредит		наименование	номенклатурный номер	единица измерения	количество	стоимость, руб.		дебет	кредит
										единицы	всего		
1	2	3	4	5	6	7	8	9	10	11	12	13	14
					30.03.05 15	Задний мост	820	шт	1	22000	22000	10.5	92.2
					30.03.05 15	Картер заднего моста	822	шт	1	4600	4600	10.5	92.2
					30.03.05 15	Рессоры	823	шт	2	35220	70440	10.5	92.2
					30.03.05 15	Передняя ось	824	шт	2	12100	24200	10.5	92.2
					30.03.05 15	Рессоры	823	шт	1	10800	10800	10.5	92.2
					30.03.05 15	Остекление	825	шт	3	3180	9540	10.5	92.2
					30.03.05 15	Металлолом	826	тон	1	180937	180937	10.1	92.2
					ИТОГО					ИТОГО	322517		

Результаты списания: _____

Выручка от реализации: Триста двадцать две тысячи пятьсот семнадцать белорусских рублей

В инвентарной карточке учета основных средств списание отмечено.

Номер	Дата составления
15	31.03.2005

Главный бухгалтер _____

(подпись)

/М.Т.Титкова/

(расшифровка подписи)

Акт о списании объекта основных средств (кроме автотранспорта)

Приложение 5
к постановлению
Министерства финансов
Республики Беларусь
08.12.2003 №168

Форма ОС-4

(наименование организации)

Машинный двор _____
(наименование структурного подразделения)

Основание для составления акта _____
(привяз, расторжение)

Материально ответственное лицо Кашка В.В.
(фамилия, инициалы)

Форма по ОКУД по ОКЮЛП	Коды
	0501032
	Дата списания с бухгалтерского учета
	06.02.2006
	Номер
	Дата
	11.10.2005
	Табельный номер

УТВЕРЖДАЮ
Руководитель организации
директор _____
(должность, подпись)

В.П. Брунович
(расшифровка подписи)

М.П.

"11" октября 2005 г.

АКТ о списании объекта основных средств (кроме автотранспортных средств)

Номер	Дата составления
27	11.10.2005

Причина списания _____

1. Сведения о состоянии объекта основных средств на дату списания

Наименование объекта основных средств	Номер		Дата		Фактический срок эксплуатации	Первоначальная стоимость на момент принятия к бухгалтерскому учету или восстановительная стоимость, руб.	Сумма начисленной амортизации, руб.	Остаточная стоимость, руб.
	Инвентарный	Заводской	выпуска (постройки)	принятия к бухгалтерскому учету				
1	2	3	4	5	6	7	8	9
Гараж металлический	4903			01.01.1990	16	82 744	82 744	

Накладная на внутреннее перемещение ОС

Приложение 3
к постановлению
Министерства финансов
Республики Беларусь
08.12.2003 №168

(наименование организации)

Сдатчик _____
(наименование структурного подразделения)

Получатель Склад _____
(наименование структурного подразделения)

Форма ОС-2

Форма по ОКУД по ОКЮЛП	Коды
	0501460

НАКЛАДНАЯ на внутреннее перемещение объектов основных средств

Номер	Дата составления
1	"08" мая 2008 г.

№ п/п	Объект основных средств			Количество, шт.	Стоимость, руб.	
	наименование	дата приобретения (год выпуска, постройки)	инвентарный номер		единицы	всего
1	2	3	4	5	6	7
1	Административное здание	01.12.1978	10471	1	309 549 102	309 549 102
ИТОГО по документу						309 549 102

Примечание (краткая характеристика технического состояния объекта основных средств). _____

Объекты основных средств

Сдал _____
заместитель директора по
(должность, подпись)

/А.Г.Шариков/
(расшифровка подписи)

Табельный номер

Принял _____
Бухгалтер
(должность, подпись)

/В.М.Мешкова/
(расшифровка подписи)

Табельный номер

В инвентарной карточке (книге) учета объекта основных средств выбытие отмечено.

Номер	Дата составления
1	"08" мая 2008 г.

Главный бухгалтер _____
(подпись)

/М.Т.Тикова /
(расшифровка подписи)

Ведомость переоценки

КДУПМС 000

Приложение 2
к Инструкции о порядке переоценки основных средств
по состоянию на 1 января 2008 г.

ВЕДОМОСТЬ переоценки основных средств по состоянию на 1 января 2008 г.

№ п/п	Инвентарный номер	Наименование объекта	Шифр групп. основных средств по Бюджетному классификатору	Дата ввода в эксплуатацию	Первоначальная стоимость на 1 января 2008 г.	Коэффициент пересчета, раз	Восстановительная стоимость (графа 8 x графа 7)	Амортизация		Остаточная стоимость после переоценки (графа 8 - графа 10)	Амортизируемая стоимость на 1 января 2008 г.		Коэффициент переоценки амортизируемой стоимости, раз
								Удельный вес (%) в первоначальной стоимости	сумма после переоценки (графа 8 x графа 9 : 100)		до переоценки	после переоценки	
1	2	3	4	5	6	7	8	9	10	11	12	13	14
1	5038	Автомобиль УАЗ 3909	50401	25.01.2005	17 400 700	1.0560	18 375 139	41.68	7 638 738	10 716 381	17 400 700	18 375 139	1.0560
2	5039	Автомобиль ГАЗ 31105	50416	25.01.2005	17 679 165	1.0705	18 925 546	41.68	7 888 168	11 037 378	17 679 165	18 925 546	1.0705
3	5053	Бесперебойник	48021	30.03.2005	165 893	1.0566	175 283	39.28	68 831	106 432	165 893	175 283	1.0566
4	5057	Прицеп тракторный Бу гчп б тон	50400	28.04.2005	2 455 209	1.0560	2 592 701	22.62	586 469	2 006 232	2 455 209	2 592 701	1.0560
5	5058	Манитор Самсунг 710 н Германия	48021	30.03.2005	911 069	1.0566	962 636	39.29	378 220	584 416	911 069	962 636	1.0566
6	5061	Кусторез Н -343 Я	45714	27.05.2005	1 872 937	0.9402	1 760 935	36.91	649 961	1 110 974	1 872 937	1 760 935	0.9402
7	5064	СТОЛ ДЛЯ СОВЕЩАНИЙ	70020	24.06.2005	1 164 543	1.1002	1 281 230	25.00	320 308	960 922	1 164 543	1 281 230	1.1002
8	5065	Холодильник	45104	24.06.2005	623 866	1.0667	665 478	25.00	166 370	499 108	623 866	665 478	1.0667
9	5066	Холодильник	45104	24.06.2005	623 866	1.0667	665 478	25.00	166 370	499 108	623 866	665 478	1.0667
10	5067	КОСИЛКА К-78м прейск,2п04	45714	24.06.2005	10 023 545	0.9402	9 424 137	41.67	3 927 038	5 497 099	10 023 545	9 424 137	0.9402
11	5068	Бензокоса Кусторез	45718	28.07.2005	1 631 904	0.9402	1 534 316	34.53	529 799	1 004 517	1 631 904	1 534 316	0.9402
12	5069	Бензокоса Германия Кусторез	45718	28.07.2005	1 631 904	0.9402	1 534 316	34.53	529 799	1 004 517	1 631 904	1 534 316	0.9402
13	5070	Бензокоса -Кусторез	45714	12.08.2005	1 493 465	0.9402	1 404 156	38.90	546 217	857 939	1 493 465	1 404 156	0.9402
14	5073	Бензокоса - Кусторез	45714	12.08.2005	1 493 465	0.9402	1 404 156	38.90	546 217	857 939	1 493 465	1 404 156	0.9402
15	5074	Попуавтомат сварочный	42500	12.08.2005	1 010 867	1.0667	1 078 292	29.17	314 538	763 754	1 010 867	1 078 292	1.0667
16	5084	Автомобиль МАЗ-555102	504	15.12.2006	57 510 600	1.0704	61 539 346			61 539 346	57 510 600	61 539 346	1.0704
17	5086	Машина рубильная МРН-1	45740	28.12.2006	7 760 500	0.9402	7 296 422	6.67	486 671	6 809 751	7 760 500	7 296 422	0.9402
18	1015	КПП-ограждение	10002	01.12.1973	49 491 213	1.1302	55 934 969	40.86	22 835 028	33 079 941	31 080 483	35 127 162	1.1302
19	1018	Дом 4х кв. цит 87	10104	01.12.1974	4 082 161	1.1302	4 613 658			4 613 658			
20	1019	Дом 4х кв. цит 89	10104	01.12.1974	977 845	1.1302	1 105 160			1 105 160			
21	1020	Дом 3х кв. цит 85А	10104	01.12.1974	2 650 777	1.1302	2 995 908			2 995 908			
22	1021	Дом 3х кв. цит 87А	10104	01.12.1974	3 976 166	1.1302	4 493 863			4 493 863			
23	1022	Дом 3х кв. цит 90	10104	01.12.1974	2 650 778	1.1302	2 995 909			2 995 909			
24	1023	Дом 2х кв. цит 91	10104	01.12.1974	3 976 166	1.1302	4 493 863			4 493 863			

Акт результатов переоценки

Приложение 3
к Инструкции о порядке переоценки основных средств
по состоянию на 1 января 2008 г.

УТВЕРЖДАЮ

начальник участка КДУПМС 000

(руководитель организации)

/А.А. Кальчевский/

(подпись)

(И.О. Фамилия)

"16 " Январь 2008 г.

АКТ

результатов переоценки по состоянию на 1 января 2008 г.

Комиссия в составе: председателя ведущий механик Ефремов И.П., членов комиссии:

начальник участка Кальчевский А.А.

Бухгалтер Мешкова В.М.

действующая на основании приказа от 16 Января 2008 г. № 10 произвела переоценку основных средств и установила следующее.

1. Результаты переоценки основных средств.

Первоначальная стоимость основных средств до переоценки 45 197 850.192 тыс. руб.

Восстановительная стоимость основных средств после переоценки 50 734 314.312 тыс. руб.

Остаточная стоимость основных средств до переоценки 41 809 870.046 тыс. руб.

Остаточная стоимость основных средств после переоценки 47 211 207.485 тыс. руб.

2. К настоящему акту прилагается следующая документация по переоценке основных средств:

Председатель комиссии:

(подпись)

Члены комиссии:

(подпись)

(подпись)

Лицензионное соглашение

Лицензия на использование программного обеспечения

Пожалуйста, тщательно изучите этот документ перед использованием данного программного продукта. Если Вы не согласны с чем-либо из написанного ниже, Вам не разрешается использовать эту программу. Вы **ДОЛЖНЫ** немедленно удалить ее.

Shareware-версия

Вы имеете право тестировать эту программу в течение 30 дней. Вам разрешается копировать эту Shareware-версию (и **ТОЛЬКО** Shareware-версию) и передавать ее любому другому лицу при условии, что она не модифицируется никаким образом. Под модификацией понимается изменение, добавление или удаление любых файлов из настоящего архива без письменного разрешения авторов. Вам **НЕ** разрешается распространять эту программу вместе с каким-либо коммерческим программным обеспечением или печатным изданием. Разрешается располагать эту программу на любом возможном количестве электронных досок объявлений, FTP-сайтов и т.п. Распространение программы на компакт-дисках (CD-ROM) также допускается при условии неизменности оригинального архива. Использование этого программного обеспечения после 30-дневного пробного периода является нарушением международного законодательства об авторских правах. Это также некорректно по отношению к авторам, которые потратили сотни часов своего времени, разрабатывая программу.

Регистрация

Программа не является ни распространяемой бесплатно (freeware), ни общественным достоянием (public domain). Использование программы в течение более 30 дней требует регистрации. Уточните стоимость лицензии у поставщиков продукта или связавшись с разработчиками (<http://www.alfagomel.by>).

Зарегистрированная версия (лицензия на локальную установку)

Зарегистрированная версия может быть установлена на **ЕДИНСТВЕННЫЙ** компьютер. Использование программы на нескольких компьютерах даже одним и тем же лицом требует дополнительных лицензий.

Зарегистрированная версия (лицензия на сетевую установку)

Зарегистрированная версия может быть установлена на **ТОЛЬКО НА ОГОВОРЕННОЕ В ЛИЦЕНЗИОННОМ СОГЛАШЕНИИ (ДОГОВОРЕ) КОЛИЧЕСТВО** компьютеров. Использование программы на большем количестве компьютеров даже одним и тем же лицом требует дополнительных лицензий.

Ответственность

Мы пытаемся освободить наше программное обеспечение от ошибок в той мере, в которой это возможно. Однако существует общее правило, что не существует программ, полностью свободных от ошибок, и число ошибок растет с увеличением сложности программы. Поэтому мы не можем гарантировать, что это программное обеспечение будет функционировать без каких бы то ни было ошибок в любом окружении, на любом компьютере, где установлены Windows, вместе с любым другим установленным программным обеспечением. Любая ответственность за любой вред, нанесенный программой, отвергается.

Пожалуйста, тестируйте эту программу с не критическими данными. Мы не можем гарантировать безопасность Ваших данных. Если Вы обнаружили ошибки до регистрации и, тем не менее, зарегистрировали программу, это означает, что Вы смирились с ними. Любые указания на ошибки будут приниматься нами, но мы не можем гарантировать, что мы сможем исправить их.

© **Компания Альфа, 2003-2012. Все права сохраняются.**