

Компания «Альфа-Гомель» предлагает собственную разработку в сфере автоматизации хозяйственной деятельности для предприятий и организаций различных форм собственности – программный продукт

«ПЕЧАТЬ И УЧЕТ ПЕРВИЧНЫХ ДОКУМЕНТОВ»

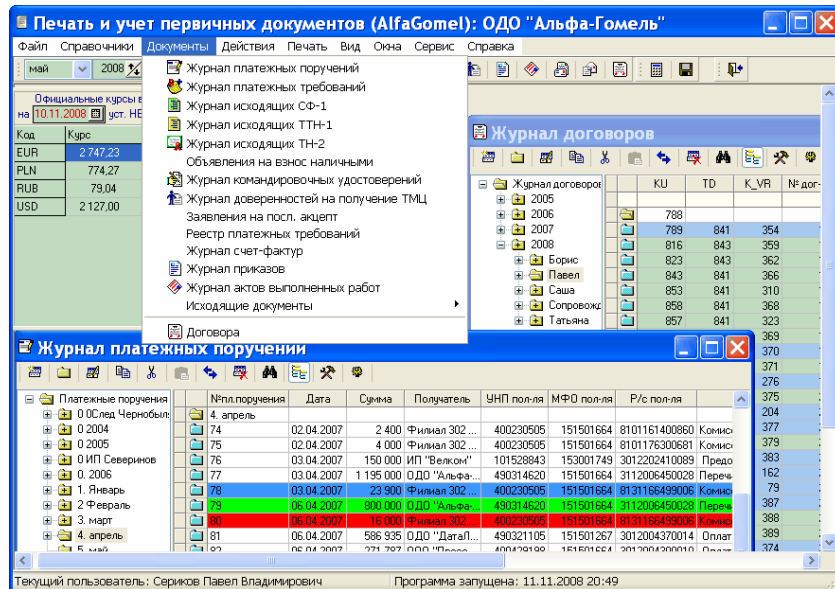

Программа **"Печать и учет первичных документов"** предназначена для последовательного учета и вывода документов на печать.

Основные возможности программы:

- Программа содержит необходимый набор справочников, использование которых дает возможность быстро и удобно заполнять реквизиты новых документов.
- Реализован механизм создания документов "по шаблону", что позволяет получить новый документ, отредактировав необходимые реквизиты имеющегося.
- Документы можно размещать в различных папках (например, по месяцам) для более наглядного представления. Реализован механизм поиска документов по любому из реквизитов.
- За произвольный период (с момента внедрения программы) можно получить реестр соответствующих документов с расшивкой (группировкой) по соответствующим признакам.

Программа формирует следующие отчеты:

Платежные поручения, платежные требования.

Товарно-транспортные накладные формы ТТН-1 и ТН-2.

Договора, приказы, акты, счета - фактуры.

Доверенности, командировочные удостоверения.

Объявления на взнос наличными.

Заявления на последующий акцепт, кассовые ордера,

заявки на покупку иностранной валюты.

Различные исходящие документы, конверты и многие другие.

Минимальные системные требования: Windows 95/98, 16Mb памяти, 7-12Mb на жестком диске, принтер формата А-4 и более. Программа поддерживает многопользовательский режим.

Попробуйте все, оставьте то, что работает!

Наш адрес: 246007 г. Гомель, ул. Федюнинского 17

Телефоны: +375 (232) 68-27-39; +375 (232) 68-26-44; моб. +375 (29) 168-27-39 (Vel)

www.alfagomel.by e-mail: info@alfagomel.by